

Ersatzteilliste

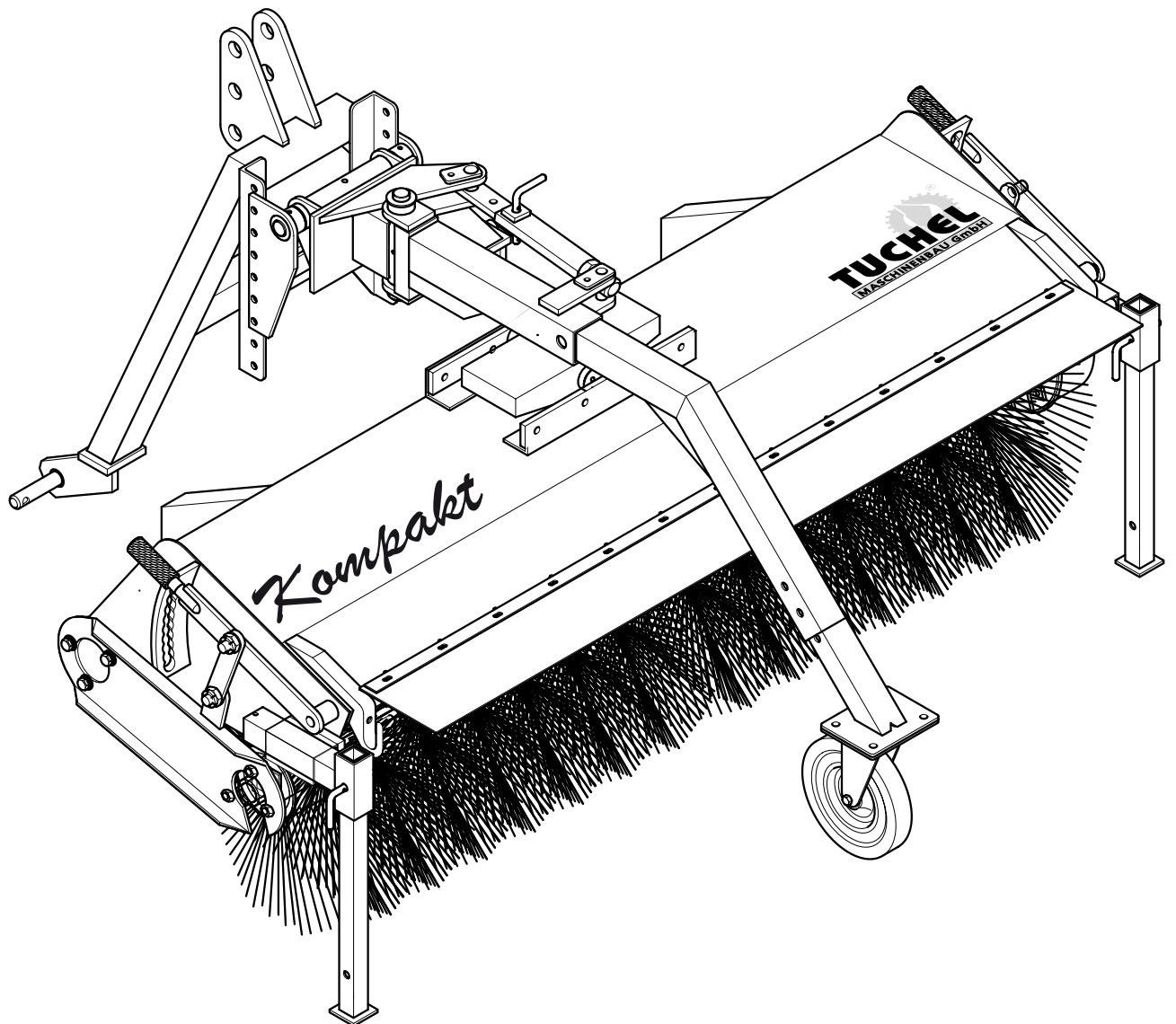

Kompakt - Kehrmaschine

Inhalt der Ersatzteillisten

| | |
|--|---------|
| Herstelleradresse | 3 |
| Kennzeichnung..... | 5 |
| Angaben für Anfragen und Bestellungen..... | 5 |
| Tafel 001 Rahmen | 6 - 11 |
| Tafel 002 Aufnahmen..... | 12 - 15 |
| Tafel 003 Schleuderschutz | 16 - 17 |
| Tafel 004 Schmutzsammelbehälter | 18 - 21 |
| Tafel 005 Walzenwelle ø400..... | 22 - 29 |
| Tafel 006 Walzenwelle ø520..... | 30 - 37 |
| Tafel 006 Walzenwelle ø520 (Hydr.)..... | 38 - 39 |
| Tafel 007 Seitenkehrbesen | 40 - 43 |
| Tafel 008 Wassersprüheinrichtung | 44 - 49 |

Herstelleradresse

Tuchel Maschinenbau GmbH
Holsterfeld 15
D-48499 Salzbergen
Tel.: +49 (0) 5971 9675 0
Fax: +49 (0) 5971 9675 -30
Ersatzteilbestellung: service@tuchel.com

Kennzeichnung

Die Kennzeichnung erfolgt durch das Typenschild.

Modell

Serien-Nr.

Baujahr

Eigengewicht

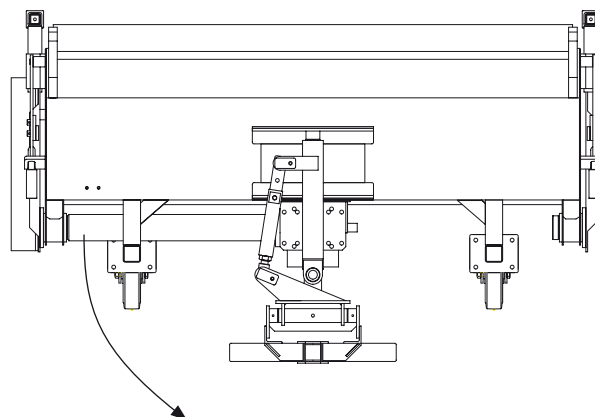

HINWEIS Die gesamte Kennzeichnung besitzt Urkundenwert und darf nicht verändert oder unkenntlich gemacht werden.

| | |
|--|----------------------|
| ○ Modell / TYP | <input type="text"/> |
| Serien-Nr. | <input type="text"/> |
| Baujahr / Auftrags-Nr. | <input type="text"/> |
| max. Öldruck [bar] | <input type="text"/> |
| max. Ölstrom [l/min] | <input type="text"/> |
| Eigengewicht [kg] | <input type="text"/> |
| ○ Tragfähigkeit des Flurförderfahrzeugs beachten | |

TUCHEL
MASCHINENBAU GmbH
Holsterfeld 15 • 48499 Salzbergen
Tel. (0 59 71) 96 75-0 • Fax 96 75-50
Internet: <http://www.tuchel.com>
E-Mail: Info@tuchel.com

CE

Made in Germany!

Angaben für Anfragen und Bestellungen

Bei der Bestellung von Ersatzteilen ist die Typenbezeichnung, die Serien-Nr. und das Baujahr der Kehmaschine, sowie der Typ der Anbauvorrichtung anzugeben, für die das Ersatzteil bestimmt ist.

HINWEIS Die Verwendung von Ersatzteilen anderer Hersteller ist nur nach Absprache mit dem Hersteller zulässig. Originalersatzteile und vom Hersteller autorisiertes Zubehör dienen der Sicherheit. Die Verwendung anderer Teile hebt die Haftung für die daraus entstehenden Folgen auf.

Die Ersatzteilliste entspricht dem Stand vom August 2006.

Unsere kontinuierlichen Bestrebungen, die Kompakt-Kehrmaschine zu verbessern, können zu Änderungen im Detail führen. Die Einführung der Verbesserungen verpflichtet uns jedoch nicht, diese an bereits gelieferte Kompakt-Kehrmaschine vorzunehmen.

Bewirken die Verbesserungen geringfügige Änderungen, werden diese in der Ersatzteilliste nicht erfasst. Irgendwelche Ansprüche können aus dieser Anleitung daher nicht abgeleitet werden.

Ersatzteilliste Kompakt - Kehrmaschine

08 / 2006

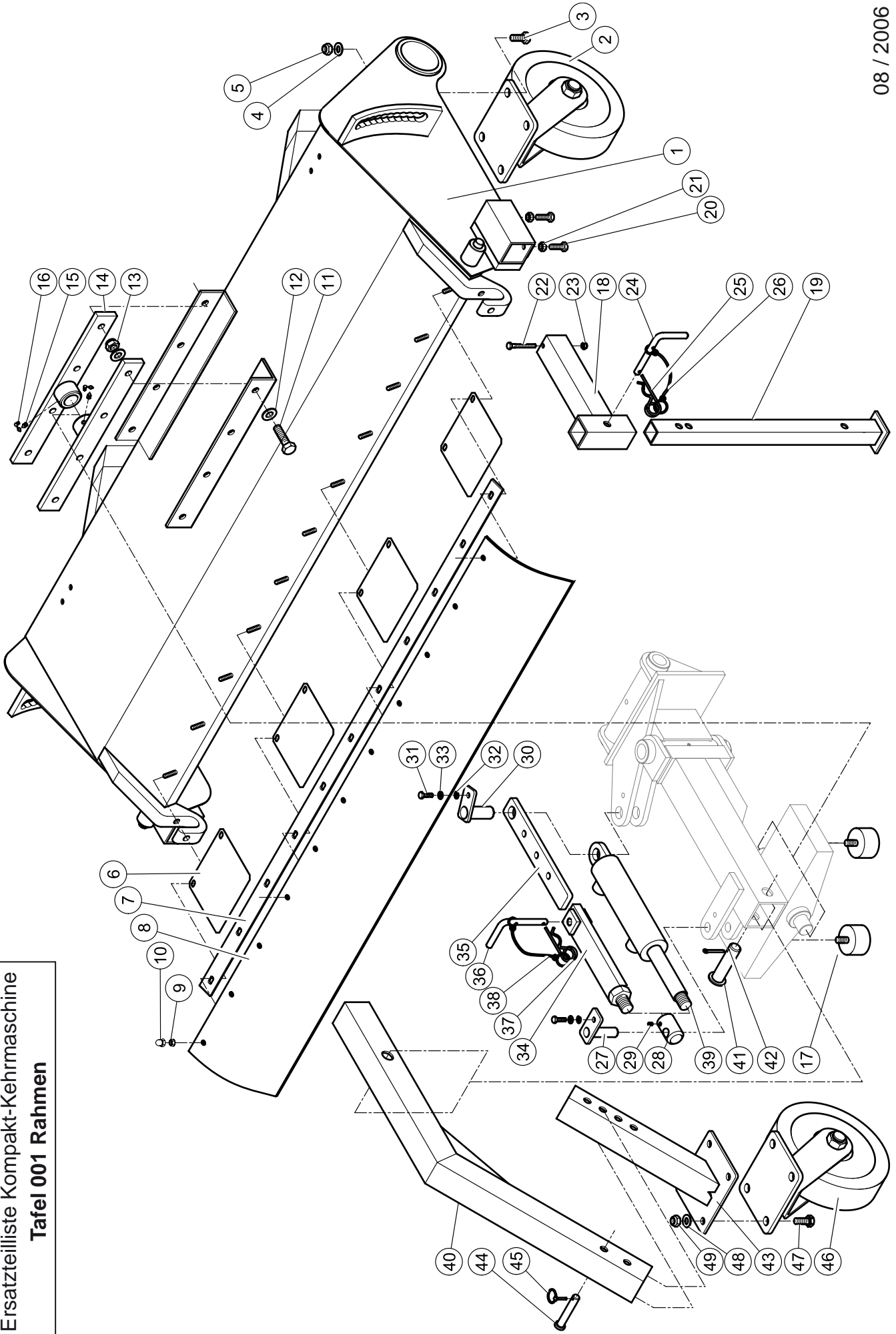

Ersatzteilliste Kompakt-Kehrmaschine
Tafel 001 Rahmen

| Kompakt - Kehrmaschine - Tafel 001 Rahmen | | | | | | | Anzahl | | | | |
|---|----------------|--|------------|-----|-----|-----|--------|-----|-----|--|--|
| Pos. | Art.Nr. | Bezeichnung | Abmessung | DIN | 120 | 135 | 150 | 175 | 200 | | |
| 1 | 10 000 347 -01 | Rahmen Kompakt | 1,20 m | | 1 | | | | | | |
| 1 | 10 000 372 -01 | Rahmen Kompakt | 1,35 m | | | 1 | | | | | |
| 1 | 10 000 030 -01 | Rahmen Kompakt | 1,50 m | | | | 1 | | | | |
| 1 | 10 000 034 -01 | Rahmen Kompakt | 1,75 m | | | | | 1 | | | |
| 1 | 10 000 038 -01 | Rahmen Kompakt | 2,00 m | | | | | | 1 | | |
| 2 | 00.LA.00010 | Lenkrolle 180x50 | | | 2 | 2 | | | | | |
| | 00.LA.00023 | verstärkte Lenkrolle | ø 180 x 50 | | 2 | 2 | | | | | |
| 2 | 00.LA.00029 | Lenkrolle 200x50 | | | | | 2 | 2 | 2 | | |
| | 00.LA.00007 | verstärkte Lenkrolle (stahlgeschweißt) | ø 200 x 50 | | | | 2 | 2 | 2 | | |
| 3 | 00.AA.00095 | Sechskantschraube M10x25 | 8.8 VZ | 933 | 8 | 8 | 8 | 8 | 8 | | |
| 4 | 00.AC.00081 | Unterlegscheibe A10,5 | 140HV VZ | 125 | 8 | 8 | 8 | 8 | 8 | | |
| 5 | 00.AB.00044 | Sechskantmutter M10 | 8 VZ | 985 | 8 | 8 | 8 | 8 | 8 | | |
| 6 | 13.08.50202 | Stützblech | | | 4 | 4 | 4 | 5 | 6 | | |
| 7 | 10 000 410 -01 | Klemmleiste | 1,20 m | | 1 | | | | | | |
| 7 | 10 000 411 -01 | Klemmleiste | 1,35 m | | | 1 | | | | | |
| 7 | 10 000 076 -01 | Klemmleiste | 1,50 m | | | | 1 | | | | |
| 7 | 10 000 077 -01 | Klemmleiste | 1,75 m | | | | | 1 | | | |
| 7 | 10 000 078 -01 | Klemmleiste | 2,00 m | | | | | | 1 | | |
| 8 | 10 000 412 -01 | Gummituch | 1,20 m | | 1 | | | | | | |
| 8 | 10 000 413 -01 | Gummituch | 1,35 m | | | 1 | | | | | |
| 8 | 10 000 101 -01 | Gummituch | 1,50 m | | | | 1 | | | | |
| 8 | 10 000 102 -01 | Gummituch | 1,75 m | | | | | 1 | | | |
| 8 | 10 000 103 -01 | Gummituch | 2,00 m | | | | | | | | |
| 9 | 00.AB.00200 | Sperrzahnmutter M6 | VZ | | 10 | 12 | 13 | 15 | 17 | | |
| 10 | 00.FV.00018 | Sechskantschutzkappe | | | 10 | 12 | 13 | 15 | 17 | | |

Ersatzteilliste Kompakt - Kehrmachine

08 / 2006

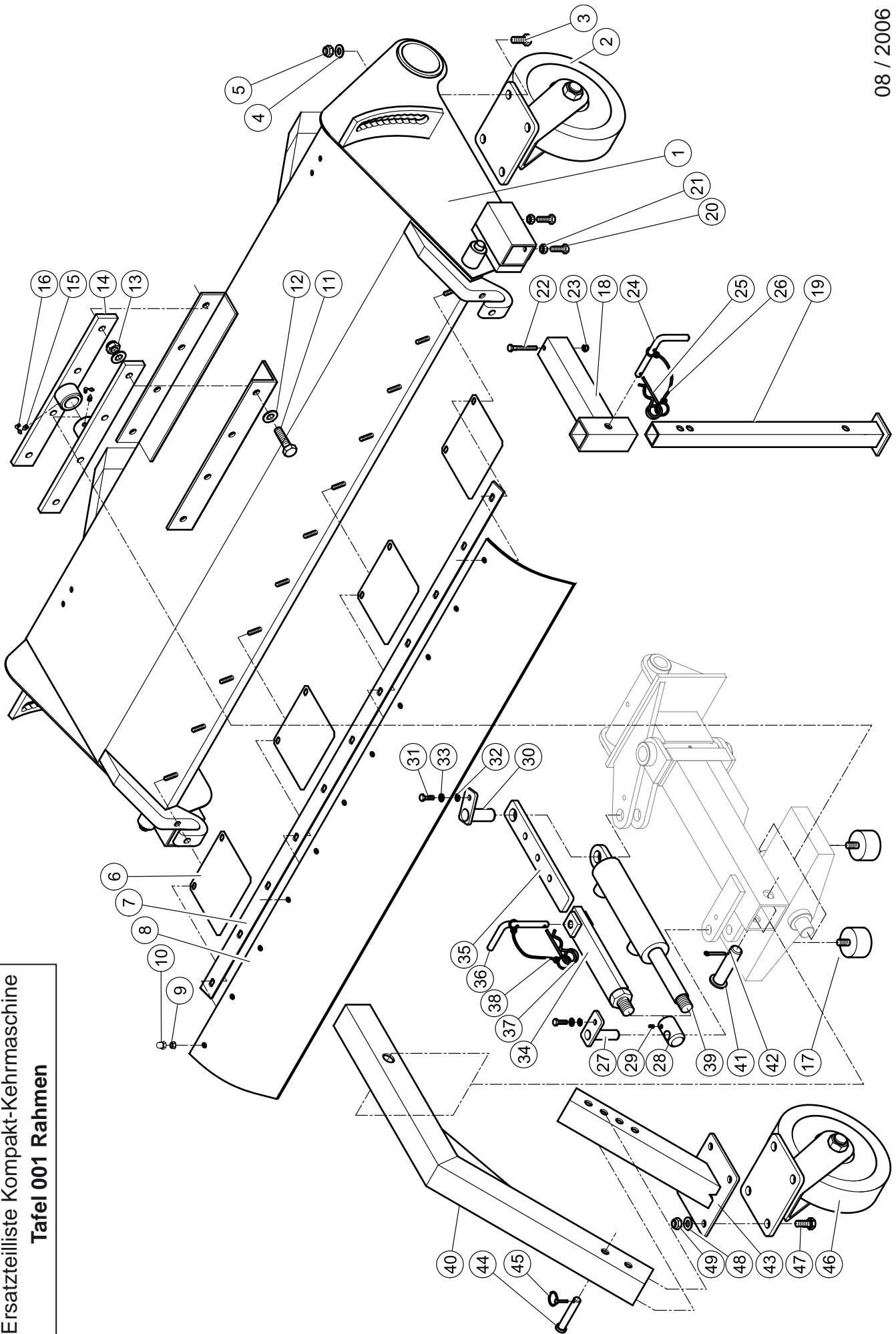

Ersatzteilliste Kompakt-Kehrmachine
Tafel 001 Rahmen

| Kompakt - Kehrmaschine - Tafel 001 Rahmen | | | | | | | Anzahl | | | | |
|---|----------------|---|------------------|-------|-----|-----|--------|-----|-----|--|--|
| Pos. | Art.Nr. | Bezeichnung | Abmessung | DIN | 120 | 135 | 150 | 175 | 200 | | |
| 11 | 00.AA.00101 | Sechskantschraube M10x40 | 8.8 vZ | 933 | 8 | 8 | 8 | 8 | 8 | | |
| 12 | 00.AC.00081 | Unterlegscheibe A10,5 | 140HV vZ | 125 | 16 | 16 | 16 | 16 | 16 | | |
| 13 | 00.AB.00044 | Sechskantmutter M10 | 8 vZ | 985 | 8 | 8 | 8 | 8 | 8 | | |
| 14 | 10 000 104 -01 | Niveaueaufnahme | | | 2 | 2 | 2 | 2 | 2 | | |
| 15 | 00.AP.00001 | Schmiernippel AM6 | 5.8 | 71412 | 2 | 2 | 2 | 2 | 2 | | |
| 16 | 00.FV.00001 | Schmiernippelkappe | GPN 980/0201 | | 2 | 2 | 2 | 2 | 2 | | |
| 17 | 00.HP.00008 | Gummipuffer, 50x30-D 55° Shore | M10 Gewindestift | | 2 | 2 | 2 | 2 | 2 | | |
| 18 | 10 000 244 -01 | Abstellstützenhalter | | | 2 | 2 | 2 | 2 | 2 | | |
| 19 | 10 000 247 -01 | Abstellstütze | | | 2 | 2 | 2 | 2 | 2 | | |
| 20 | 00.AA.00058 | Sechskantschraube M8x25 | 8.8 vZ | 933 | 4 | 4 | 4 | 4 | 4 | | |
| 21 | 00.AB.00021 | Sechskantmutter M8 | 8 vZ | 934 | 4 | 4 | 4 | 4 | 4 | | |
| 22 | 00.AA.00039 | Sechskantschraube M6x50 | 8.8 vZ | 931 | 2 | 2 | 2 | 2 | 2 | | |
| 23 | 00.AB.00007 | Sechskantmutter M6 | 8 vZ | 985 | 2 | 2 | 2 | 2 | 2 | | |
| 24 | 10 000 250 -01 | Absteckbolzen Abstellstütze | | | 2 | 2 | 2 | 2 | 2 | | |
| 25 | 00.JH.00003 | Federstecker mit Doppelfeder | 4x78 vZ | | 2 | 2 | 2 | 2 | 2 | | |
| 26 | 00.AK.00101 | Sicherungskettchen PVC | | | 2 | 2 | 2 | 2 | 2 | | |
| 27 | 10 000 152 -01 | Seitenverstellung mechanisch / hydraulisch | | | 1 | 1 | | | | | |
| 27 | 34.59.00250 | Schwenkbolzen Niveaubock | | | | | 1 | 1 | 1 | | |
| 28 | 38.23.F0240 | Bolzen Anbaukonsole | | | | | 1 | 1 | 1 | | |
| 29 | 00.AE.00101 | Gewindegelenk | | | 1 | 1 | 1 | 1 | 1 | | |
| 30 | 10 000 155 -01 | Gewindestift M6x10 | 45H vZ | 916 | 1 | 1 | 1 | 1 | 1 | | |
| 30 | 34.05.T0050 | Schwenkbolzen Schwenkteil | | | 1 | 1 | | | | | |
| 30 | 34.05.T0050 | Bolzen Trägerrahmen | | | | | 1 | 1 | 1 | | |

Ersatzteilliste Kompakt - Kehrmaschine

08 / 2006

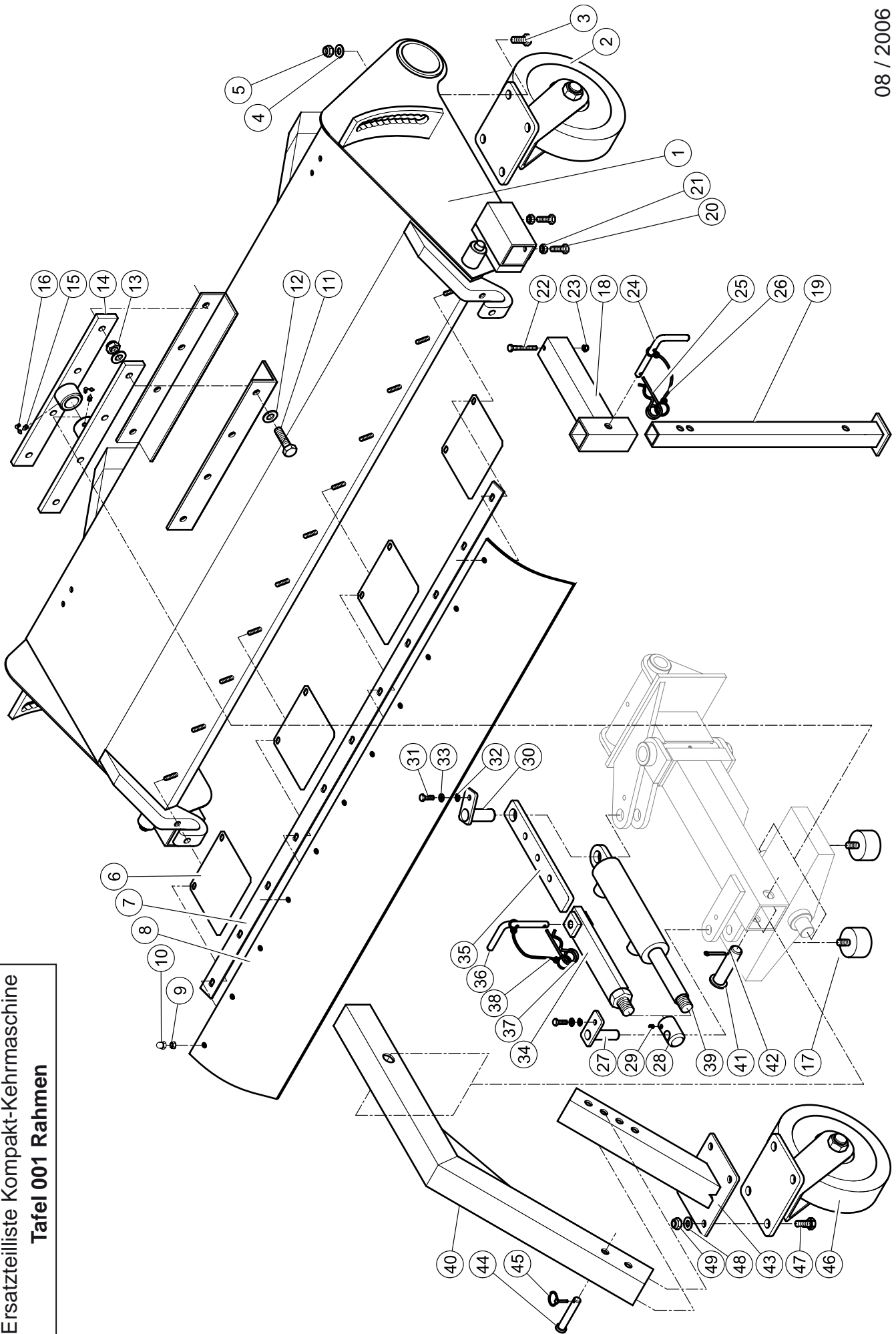

Ersatzteilliste Kompakt-Kehrmaschine
Tafel 001 Rahmen

| Kompakt - Kehrmaschine - Tafel 001 Rahmen | | | | | | | Anzahl | | | | | Seite 3 von 3 |
|---|----------------|---------------------------------------|------------------|-----|-----|-----|--------|-----|-----|--|--|---------------|
| Pos. | Art.Nr. | Bezeichnung | Abmessung | DIN | 120 | 135 | 150 | 175 | 200 | | | |
| 31 | 00.AA.00027 | Sechskantschraube M6x20 | 8.8 vZ | 933 | 2 | 2 | 2 | 2 | 2 | | | |
| 32 | 00.AC.00041 | U-Scheibe A6,4 | 140HV vZ | 125 | 2 | 2 | 2 | 2 | 2 | | | |
| 33 | 00.AD.00021 | Federring A6 | vZ | 127 | 2 | 2 | 2 | 2 | 2 | | | |
| | | | | | | | | | | | | |
| | | mechanische Seitenverstellung | | | | | | | | | | |
| 34 | 10 000 147 -01 | Schrägsteileisen 1 | | | 1 | 1 | 1 | 1 | 1 | | | |
| 35 | 10 000 150 -01 | Schrägsteileisen 2 | | | 1 | 1 | 1 | 1 | 1 | | | |
| 36 | 10 000 151 -01 | Absteckbolzen | | | 1 | 1 | 1 | 1 | 1 | | | |
| 37 | 00.JH.00003 | Federvorstecker mit Doppelfeder | 4x78 vZ | | 2 | 2 | 2 | 2 | 2 | | | |
| 38 | 00.AK.00101 | Sicherungskettchen PVC | | | 2 | 2 | 2 | 2 | 2 | | | |
| | | | | | | | | | | | | |
| | | hydraulische Seitenverstellung | | | | | | | | | | |
| 39 | 00.EL.00030 | Hydraulikzylinder | 40/25-250 100 mm | | 1 | 1 | 1 | 1 | 1 | | | |
| | | | | | | | | | | | | |
| | | 3. Stützrad | | | | | | | | | | |
| 40 | 10 000 446 -01 | Stützradausleger | | | 1 | 1 | 1 | 1 | 1 | | | |
| 41 | 00.AH.00013 | Splintbolzen Typ 7 | | | 1 | 1 | 1 | 1 | 1 | | | |
| 42 | 00.AK.00024 | Splint, DIN94 | 4x32 vZ | 94 | 1 | 1 | 1 | 1 | 1 | | | |
| 43 | 10 000 177 -01 | Stützradinnenrohr | | | 1 | 1 | 1 | 1 | 1 | | | |
| 44 | 00.AH.00024 | Splintbolzen Typ 3 | | | 1 | 1 | 1 | 1 | 1 | | | |
| 45 | 00.AK.00056 | Klappstecker | ø4,5mm l=32mm | | 1 | 1 | 1 | 1 | 1 | | | |
| 46 | 00.LA.00010 | Lenkrolle 180x50 | | | 2 | 2 | 2 | 2 | 2 | | | |
| 47 | 00.AA.00095 | Sechskantschraube M10x25 | 8.8 v | 933 | 1 | 1 | 1 | 1 | 1 | | | |
| 48 | 00.AC.00081 | Unterlegscheibe A10,5 | 140HV vZ | 125 | 1 | 1 | 1 | 1 | 1 | | | |
| 49 | 00.AB.00044 | Sechskantmutter M10 | 8 vZ | 985 | 1 | 1 | 1 | 1 | 1 | | | |
| | | | | | | | | | | | | |

Ersatzteilliste Kompakt - Kehrmaschine

08 / 2006

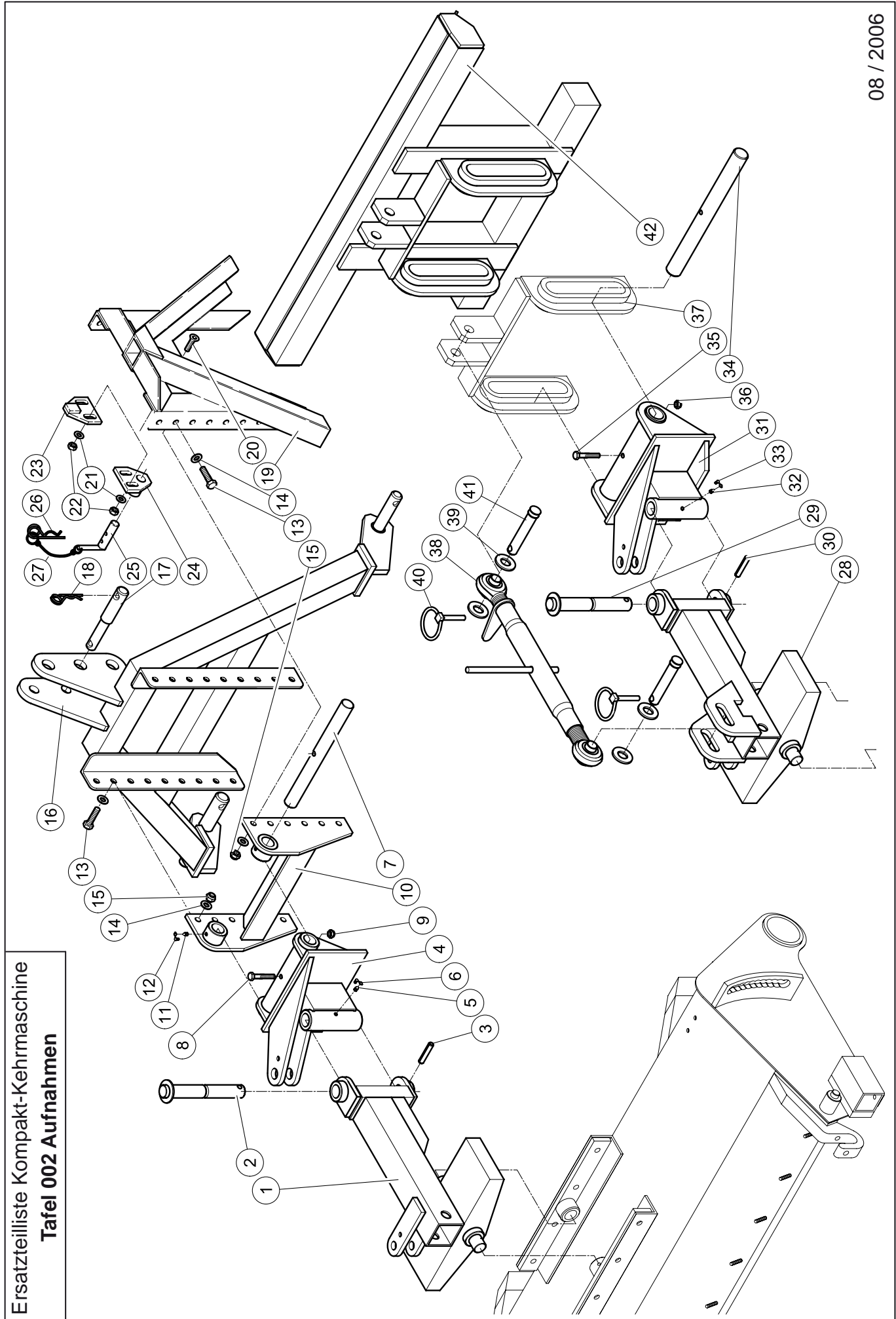

Ersatzteilliste Kompakt-Kehrmaschine
Tafel 002 Aufnahmen

| Kompakt - Kehrmaschine - Tafel 002 Aufnahmen | | | | | | | Anzahl | | | | |
|--|----------------|--|--------------|-------|-----|-----|--------|-----|-----|---------------|--|
| Pos. | Art.Nr. | Bezeichnung | Abmessung | DIN | 120 | 135 | 150 | 175 | 200 | Seite 1 von 2 | |
| | | für Dreipunktbock / Kuppeldreieck / Kommunal | | | | | | | | | |
| 1 | 10 000 107 -01 | Niveaubock | | | 1 | 1 | 1 | 1 | 1 | | |
| 2 | 10 000 129 -01 | Schwenkbolzen | | | 1 | 1 | 1 | 1 | 1 | | |
| 3 | 00.AM.00067 | Spannstift 8x50 | vz | 481 | 1 | 1 | 1 | 1 | 1 | | |
| 4 | 10 000 121 -01 | Schwenkteil | | | 1 | 1 | 1 | 1 | 1 | | |
| 5 | 00.AP.00001 | Schmiernippel AM6 | 5.8 | 71412 | 1 | 1 | 1 | 1 | 1 | | |
| 6 | 00.FV.00001 | Schmiernippelkappe | GPN 980/0201 | | 1 | 1 | 1 | 1 | 1 | | |
| 7 | 10 000 135 -01 | Pendelbolzen | | | 1 | 1 | 1 | 1 | 1 | | |
| 8 | 00.AA.00098 | Sechskantschraube M8x50 | 8.8 vz | 931 | 1 | 1 | 1 | 1 | 1 | | |
| 9 | 00.AB.00024 | Sechskantmutter M8 | 8 vz | 985 | 1 | 1 | 1 | 1 | 1 | | |
| 10 | 10 000 131 -01 | Pendeladapter | | | 1 | 1 | 1 | 1 | 1 | | |
| 11 | 00.AP.00001 | Schmiernippel AM6 | 5.8 | 71412 | 2 | 2 | 2 | 2 | 2 | | |
| 12 | 00.FV.00001 | Schmiernippelkappe | GPN 980/0201 | | 2 | 2 | 2 | 2 | 2 | | |
| 13 | 00.AA.00101 | Sechskantschraube M10x40 | 8.8 vz | 933 | 10 | 10 | 10 | 10 | 10 | | |
| 14 | 00.AC.00081 | Unterlegscheibe A10,5 | 140HV vz | 125 | 20 | 20 | 20 | 20 | 20 | | |
| 15 | 00.AB.00044 | Sechskantmutter M10 | 8 vz | 985 | 10 | 10 | 10 | 10 | 10 | | |
| | | Aufnahme Dreipunktbock | | | | | | | | | |
| 16 | 10 000 275 -01 | Dreipunktbock | | | 1 | 1 | 1 | 1 | 1 | | |
| 17 | 00.AH.00016 | Stufenbolzen ø 25 / 19 x 168 | vz | | 1 | 1 | 1 | 1 | 1 | | |
| 18 | 00.JH.00003 | Federstecker mit Doppelfeder 4x78 | vz | | 1 | 1 | 1 | 1 | 1 | | |
| | | Aufnahme Kuppeldreieck | | | | | | | | | |
| 19 | 81.09.00000-03 | Kuppeldreieck Kat 0 | | | 1 | 1 | 1 | 1 | 1 | | |
| 20 | 00.AA.00335 | Senkschraube M8x25 | 8.8 vz | 7991 | 2 | 2 | 2 | 2 | 2 | | |
| 21 | 00.AC.00061 | U-Schiebe A8,4 | 140HV vz | 125 | 2 | 2 | 2 | 2 | 2 | | |
| 22 | 00.AB.00024 | Sechskantmutter M8 | 8 vz | 985 | 2 | 2 | 2 | 2 | 2 | | |
| 23 | 81.09.A0100 | Verriegelungsnase | | | 1 | 1 | 1 | 1 | 1 | | |

Ersatzteilliste Kompakt - Kehrmachine

08 / 2006

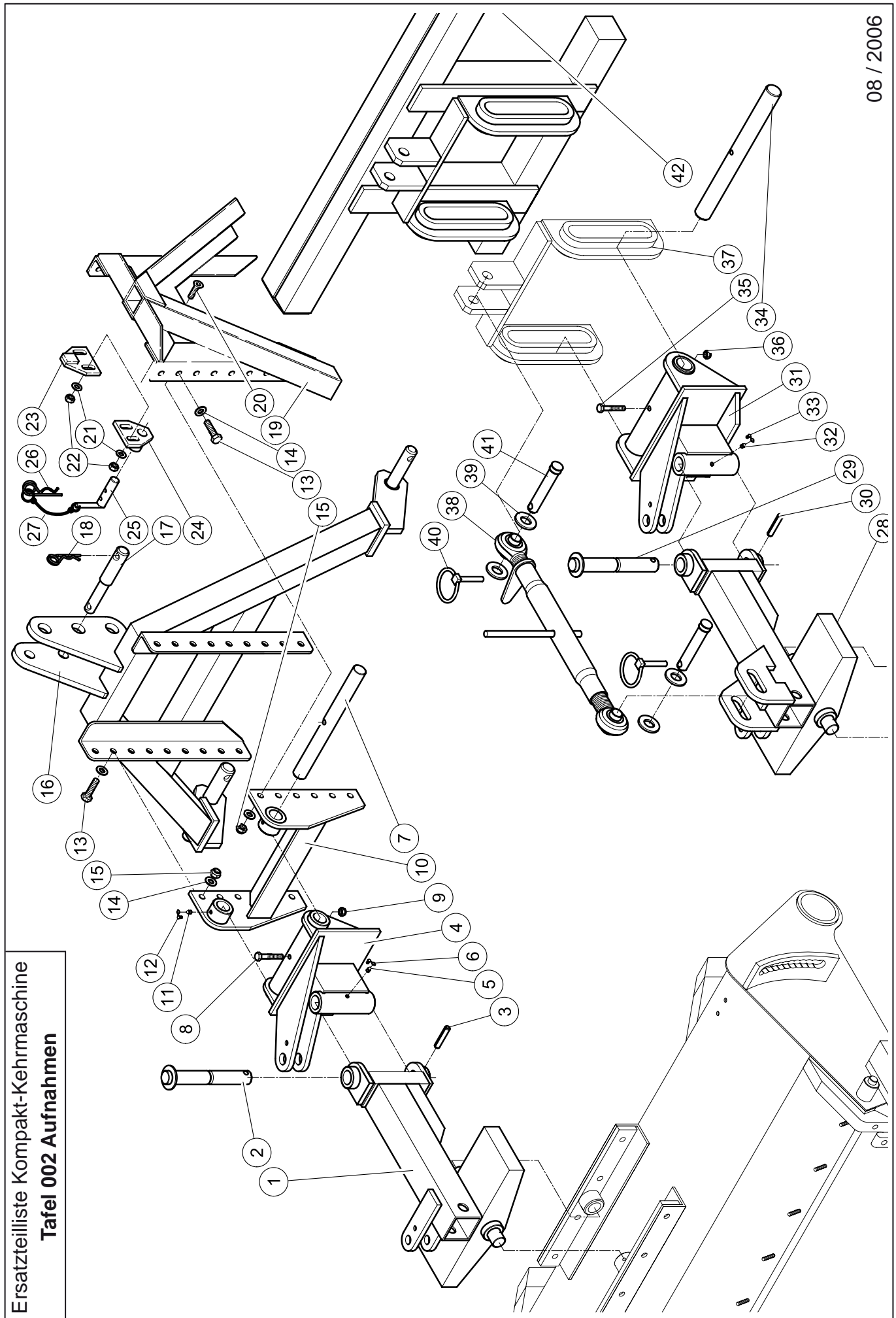

| Kompakt - Kehrmaschine - Tafel 002 Aufnahmen | | | | | | | Anzahl | | | | | Seite 2 von 2 |
|--|----------------|---|---------------|-------|-----|-----|--------|-----|-----|--|--|---------------|
| Pos. | Art.Nr. | Bezeichnung | Abmessung | DIN | 120 | 135 | 150 | 175 | 200 | | | |
| 24 | 81.09.A0200 | Bolzenlagerung | | | 1 | 1 | 1 | 1 | 1 | | | |
| 25 | 81.09.A0210 | Steckbolzen | | | 1 | 1 | 1 | 1 | 1 | | | |
| 26 | 00.JH.00003 | Federstecker mit Doppelfeder 4x78 | vz | | 1 | 1 | 1 | 1 | 1 | | | |
| 27 | 00.AK.00101 | Sicherungskettchen PVC | | | 1 | 1 | 1 | 1 | 1 | | | |
| | | Aufnahme Kommunal | | | | | | | | | | |
| o. Abb. | --- | Aufnahme Kommunal (abhängig vom Typ des Trägerfahrzeuges) | | | 1 | 1 | 1 | 1 | 1 | | | |
| | | (z. B. Multicar, UX100, ...) | | | | | | | | | | |
| | | | | | | | | | | | | |
| | | Aufnahme Hoflader | | | | | | | | | | |
| 28 | 10 000 145 -01 | Niveaubock Hoflader | | | 1 | 1 | 1 | 1 | 1 | | | |
| 29 | 10 000 129 -01 | Schwenkbolzen | | | 1 | 1 | 1 | 1 | 1 | | | |
| 30 | 00.AM.00067 | Spannstift 8x50 | vz | 481 | 1 | 1 | 1 | 1 | 1 | | | |
| 31 | 10 000 136 -01 | Schwenkteil Hoflader | | | 1 | 1 | 1 | 1 | 1 | | | |
| 32 | 00.AP.00001 | Schmiernippel AM6 | 5.8 | 71412 | 1 | 1 | 1 | 1 | 1 | | | |
| 33 | 00.FV.00001 | Schmiernippelkappe | GPN 980/0201 | | 1 | 1 | 1 | 1 | 1 | | | |
| 34 | 35.58.00070-01 | Druckstange | | | 1 | 1 | 1 | 1 | 1 | | | |
| 35 | 00.AA.00098 | Sechskantschraube M8x50 | 8.8 vz | 931 | 1 | 1 | 1 | 1 | 1 | | | |
| 36 | 00.AB.00024 | Sechskantmutter M8 | 8 vz | 985 | 1 | 1 | 1 | 1 | 1 | | | |
| 37 | 35.58.00050-01 | Niveauregulierung (an Aufnahme geschweisst) | | | 1 | 1 | 1 | 1 | 1 | | | |
| 38 | 00.CA.00013 | Oberlenker | | | 1 | 1 | 1 | 1 | 1 | | | |
| 39 | 00.AC.00181 | U-Scheibe A21 | 140HV vz | 125 | 2 | 2 | 2 | 2 | 2 | | | |
| 40 | 00.AK.00059 | Klappstecker, standard ø12 l=40mm | | | 2 | 2 | 2 | 2 | 2 | | | |
| 41 | 00.AH.00034 | Absteckbolzen ø19x92mm | gelb verzinkt | | 2 | 2 | 2 | 2 | 2 | | | |
| 42 | --- | Hofladeraufnahme (abhängig vom Typ des Trägerfahrzeuges) | | | 1 | 1 | 1 | 1 | 1 | | | |
| | | | | | | | | | | | | |
| | | | | | | | | | | | | |

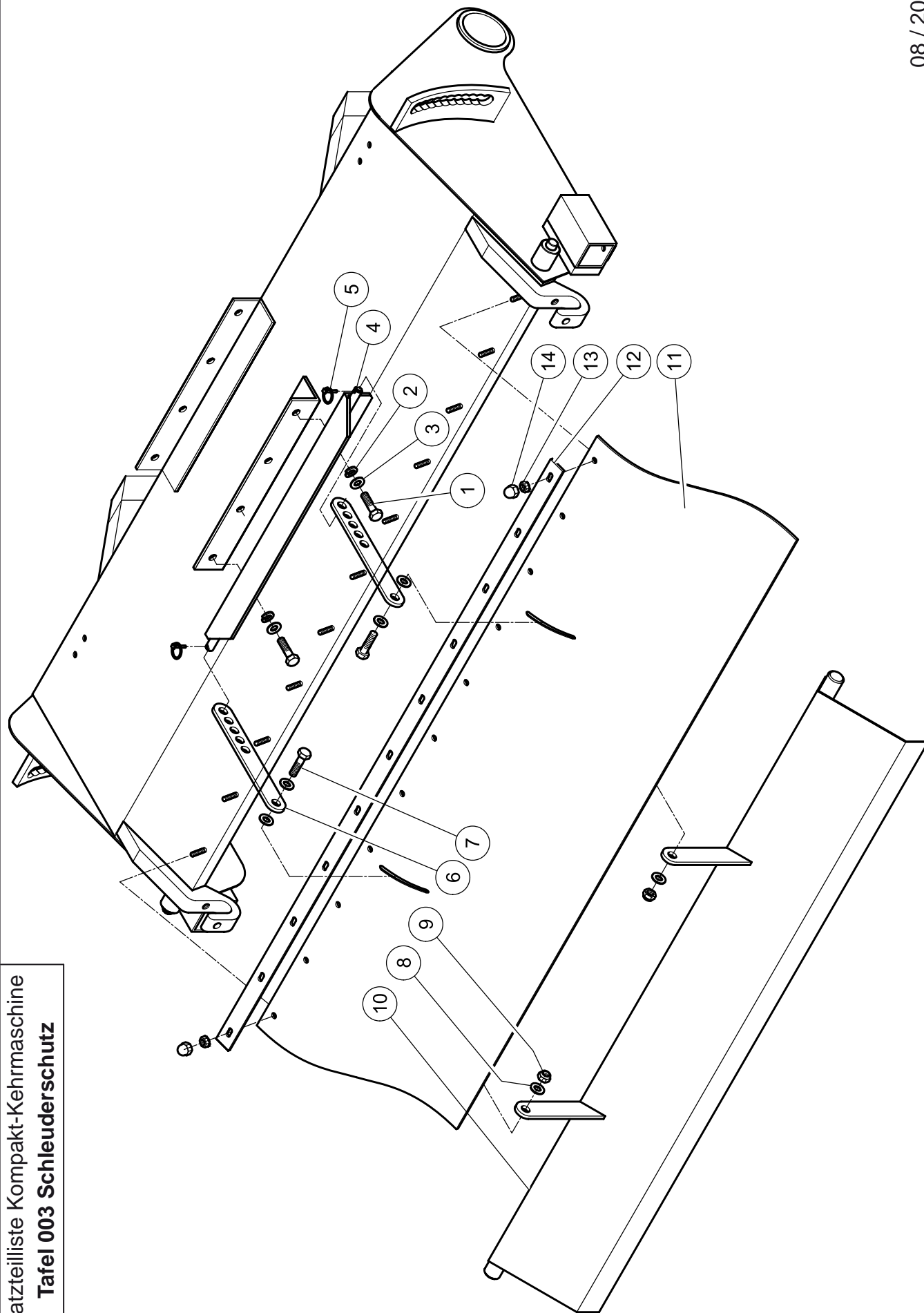

Ersatzteilliste Kompakt-Kehrmaschine
Tafel 003 Schleuderschutz

| Kompakt - Kehrmaschine - Tafel 003 Schleuderschutz | | | | | | | Anzahl | | | | | Seite 1 von 1 |
|--|----------------|-------------------------------------|--------------|-----|-----|-----|--------|-----|-----|--|--|---------------|
| Pos. | Art.Nr. | Bezeichnung | Abmessung | DIN | 120 | 135 | 150 | 175 | 200 | | | |
| 1 | 00.AA.00108 | Sechskantschraube M10x60 | 8.8 VZ | 933 | 4 | 4 | 4 | 4 | 4 | | | |
| 2 | 00.AC.00081 | Unterlegscheibe A10,5 | 140HV VZ | 125 | 8 | 8 | 8 | 8 | 8 | | | |
| 3 | 00.AD.00041 | Federring A10 | VZ | 127 | 4 | 4 | 4 | 4 | 4 | | | |
| 4 | 10 000 289 -01 | Haltewinkel | | | 1 | 1 | 1 | 1 | 1 | | | |
| 5 | 00.AK.00056 | Klappstecker standard | Ø4,5, l=32mm | | 2 | 2 | 2 | 2 | 2 | | | |
| 6 | 10 000 489 -01 | Verstelleisen | | | 2 | 2 | 2 | 2 | 2 | | | |
| 7 | 00.AA.00138 | Sechskantschraube M12x35 | 8.8 VZ | 933 | 2 | 2 | 2 | 2 | 2 | | | |
| 8 | 00.AC.00101 | Unterlegscheibe A13 | 140 HV VZ | 125 | 6 | 6 | 6 | 6 | 6 | | | |
| 9 | 00.AB.00064 | Sechskantmutter M12 | 8 VZ | 985 | 2 | 2 | 2 | 2 | 2 | | | |
| 10 | 10 000 428 -01 | Tuchklappe 1,20 m | | | 1 | | | | | | | |
| 10 | 10 000 433 -01 | Tuchklappe 1,35 m | | | | 1 | | | | | | |
| 10 | 10 000 298 -01 | Tuchklappe 1,50 m | | | | | 1 | | | | | |
| 10 | 10 000 300 -01 | Tuchklappe 1,75 m | | | | | | 1 | | | | |
| 10 | 10 000 302 -01 | Tuchklappe 2,00 m | | | | | | | 1 | | | |
| 11 | 10 000 435 -01 | Gummituch lang, eine Einlage 1,20 m | 1180x380x3 | | 1 | | | | | | | |
| 11 | 10 000 436 -01 | Gummituch lang, eine Einlage 1,35 m | 1329x380x3 | | | 1 | | | | | | |
| 11 | 10 000 305 -01 | Gummituch lang, eine Einlage 1,50 m | 1470x380x3 | | | | 1 | | | | | |
| 11 | 10 000 306 -01 | Gummituch lang, eine Einlage 1,75 m | 1720x380x3 | | | | | 1 | | | | |
| 11 | 10 000 307 -01 | Gummituch lang, eine Einlage 2,00 m | 1970x380x3 | | | | | | 1 | | | |
| 12 | 10 000 410 -01 | Klemmleiste 1,20 m | | | 1 | | | | | | | |
| 12 | 10 000 411 -01 | Klemmleiste 1,35 m | | | | 1 | | | | | | |
| 12 | 10 000 076-01 | Klemmleiste 1,50 m | | | | | 1 | | | | | |
| 12 | 10 000 077-01 | Klemmleiste 1,75 m | | | | | | 1 | | | | |
| 12 | 10 000 078 -01 | Klemmleiste 2,00 m | | | | | | | 1 | | | |
| 13 | 00.AB.00200 | Sperrzahnmutter M6 | VZ | | 10 | 12 | 13 | 15 | 17 | | | |
| 14 | 00.FV.00018 | Sechskantschutzkappe | | | 10 | 12 | 13 | 15 | 17 | | | |

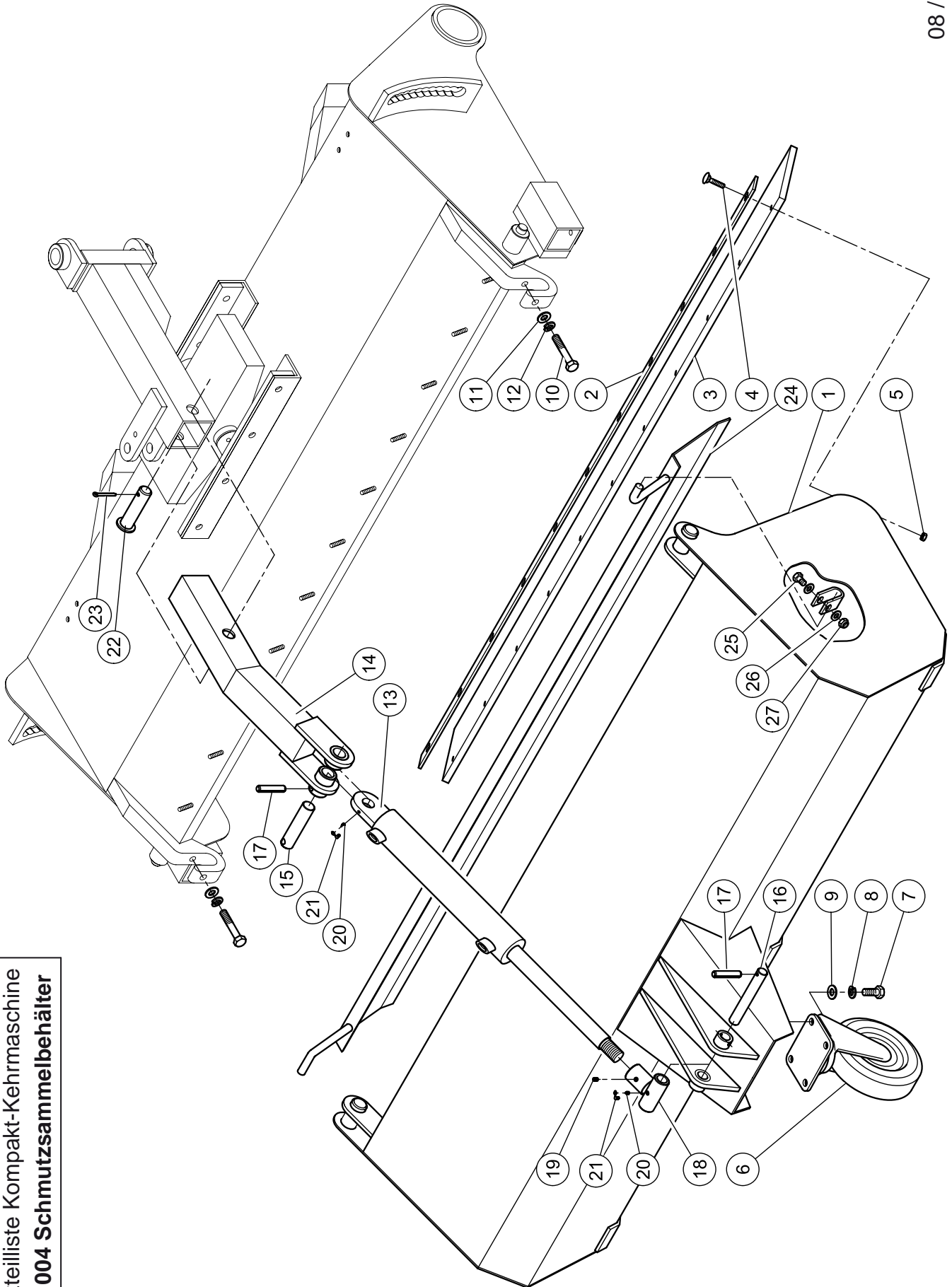

Ersatzteilliste Kompakt-Kehrmaschine
Tafel 004 Schmutzsammelbehälter

| Kompakt - Kehrmachine - Tafel 004 Schmutzsammelbehälter | | | | | | | Anzahl | | | | | Seite 1 von 2 |
|--|----------------|--------------------------------|-----------|-----|-----|-----|---------------|-----|-----|---|---|---------------|
| Pos. | Art.Nr. | Bezeichnung | Abmessung | DIN | 120 | 135 | 150 | 175 | 200 | | | |
| 1 | 10 000 376 -01 | Schmutzsammelbehälter 1,20 m | | | 1 | | | | | | | |
| 1 | 10 000 392 -01 | Schmutzsammelbehälter 1,35 m | | | | 1 | | | | | | |
| 1 | 10 000 057 -01 | Schmutzsammelbehälter 1,50 m | | | | | 1 | | | | | |
| 1 | 10 000 060 -01 | Schmutzsammelbehälter 1,75 m | | | | | | 1 | | | | |
| 1 | 10 000 063 -01 | Schmutzsammelbehälter 2,0 m | | | | | | | | 1 | | |
| 2 | 10 000 400 -01 | Stoßleiste Kompakt 1,20 m | | | 1 | | | | | | | |
| 2 | 10 000 401 -01 | Stoßleiste Kompakt 1,35 m | | | | | 1 | | | | | |
| 2 | 10 000 080 -01 | Stoßleiste Kompakt 1,50 m | | | | | | 1 | | | | |
| 2 | 10 000 081 -01 | Stoßleiste Kompakt 1,75 m | | | | | | | 1 | | | |
| 2 | 10 000 082 -01 | Stoßleiste Kompakt 2,00 m | | | | | | | | | 1 | |
| 3 | 10 000 402 -01 | Vulkollanleiste Kompakt 1,20 m | | | 1 | | | | | | | |
| 3 | 10 000 403 -01 | Vulkollanleiste Kompakt 1,35 m | | | | | 1 | | | | | |
| 3 | 10 000 084 -01 | Vulkollanleiste Kompakt 1,50 m | | | | | | 1 | | | | |
| 3 | 10 000 085 -01 | Vulkollanleiste Kompakt 1,75 m | | | | | | | 1 | | | |
| 3 | 10 000 086 -01 | Vulkollanleiste Kompakt 2,00 m | | | | | | | | | 1 | |
| 4 | 00.AA.00020 | Flachrundschraube M6x25 | 3.6 vZ | 603 | 11 | 12 | 13 | 15 | 17 | | | |
| 5 | 00.AB.00200 | Sperrzahnmutter M6 | vZ | | 11 | 12 | 13 | 15 | 17 | | | |
| | | | | | | | | | | | | |
| 6 | 00.LA.00010 | Lenkrolle 180x50 | | | 1 | 1 | | | | | | |
| | 00.LA.00023 | verstärkt Lenkrolle 180x50 | | | 1 | 1 | | | | | | |
| 6 | 00.LA.00029 | Lenkrolle 200x50 | | | | | 1 | 1 | 1 | | | |
| | 00.LA.00007 | verstärkt Lenkrolle 200x50 | | | | | 1 | 1 | 1 | | | |
| 7 | 00.AA.00095 | Sechskantschraube M10x25 | 8.8 vZ | 933 | 4 | 4 | 4 | 4 | 4 | | | |
| 8 | 00.AD.00041 | Federring A10 | vZ | 127 | 4 | 4 | 4 | 4 | 4 | | | |
| 9 | 00.AC.00081 | Unterlegscheibe A10,5 | 140HV vZ | 125 | 4 | 4 | 4 | 4 | 4 | | | |
| | | | | | | | | | | | | |

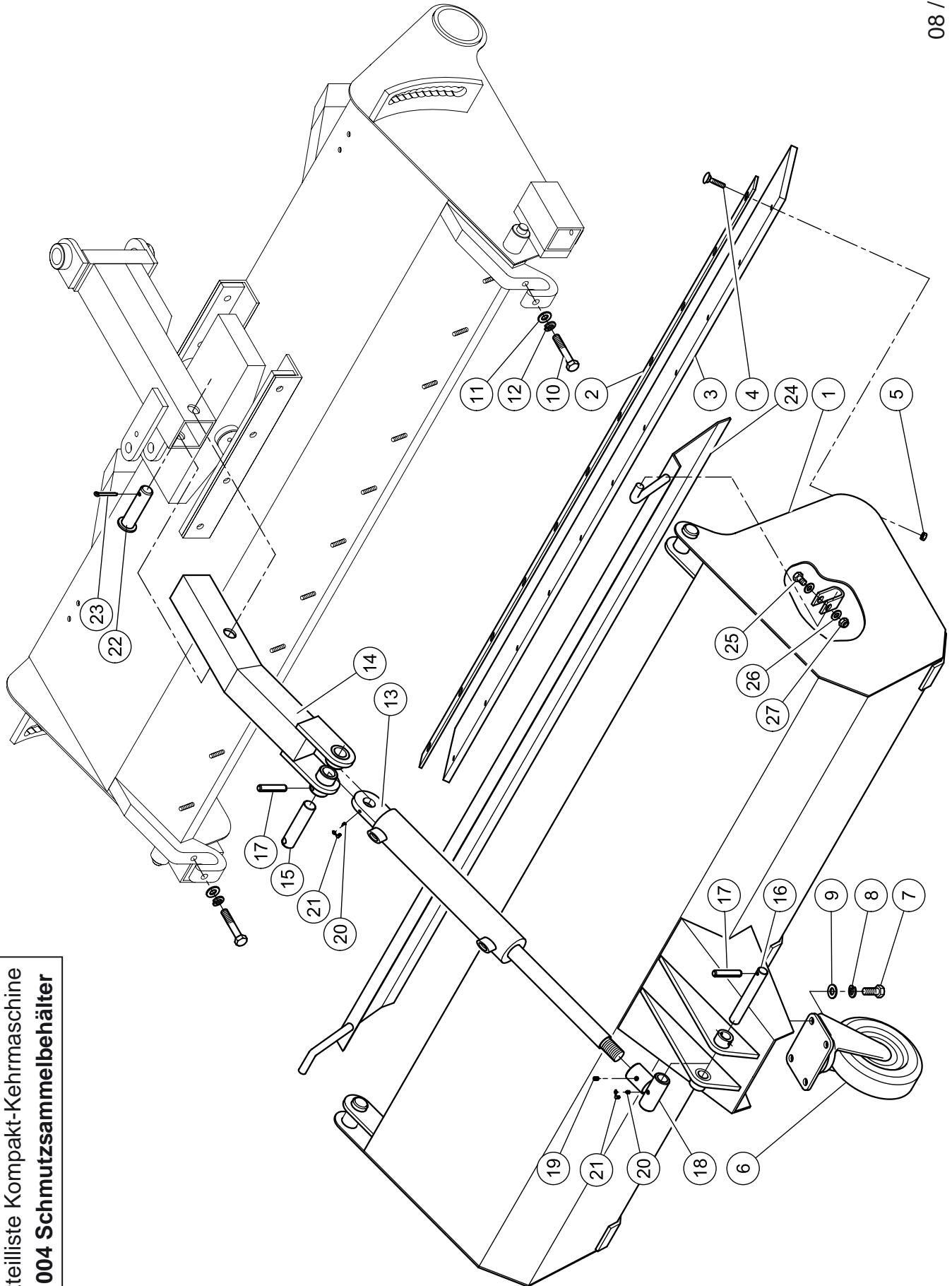

Ersatzteilliste Kompakt-Kehrmaschine
Tafel 004 Schmutzsammelbehälter

| Kompakt - Kehrmaschine - Tafel 004 Schmutzsammelbehälter | | | | | | | Anzahl | | | | | Seite 2 von 2 |
|--|----------------|---------------------------------|--------------|-------|-----|-----|--------|-----|-----|--|--|---------------|
| Pos. | Art.Nr. | Bezeichnung | Abmessung | DIN | 120 | 135 | 150 | 175 | 200 | | | |
| 10 | 00.AA.00108 | Sechskantschraube M10x60 | 8.8 VZ | 933 | 2 | 2 | 2 | 2 | 2 | | | |
| 11 | 00.AC.00081 | Unterlegscheibe A10,5 | 140HV VZ | 125 | 2 | 2 | 2 | 2 | 2 | | | |
| 12 | 00.AD.00041 | Federring A10 | VZ | 127 | 2 | 2 | 2 | 2 | 2 | | | |
| 13 | 10 000 159 -01 | Hydraulikzylinder (00.EL.00013) | 40/25 200 DW | | 1 | 1 | 1 | 1 | 1 | | | |
| 14 | 10 000 440 -02 | Zylinderhalter | | | 1 | 1 | | | | | | |
| 14 | 10 000 160 -02 | Zylinderhalter | | | | | 1 | 1 | 1 | | | |
| 15 | 10 000 167 -02 | Entleerungsbolzen oben | | | 1 | 1 | 1 | 1 | 1 | | | |
| 16 | 10 000 168 -01 | Entleerungsbolzen unten | | | 1 | 1 | 1 | 1 | 1 | | | |
| 17 | 00.AM.00043 | Spannstift | 6x40 VZ | 1481 | 2 | 2 | 2 | 2 | 2 | | | |
| 18 | 10 000 169 -01 | Gewindegelenk | | | 1 | 1 | 1 | 1 | 1 | | | |
| 19 | 00.AE.00101 | Gewindestift M6x10 | 45H VZ | 916 | 1 | 1 | 1 | 1 | 1 | | | |
| 20 | 00.AP.00001 | Schmiernippel AM6 | 5.8 | 71412 | 2 | 2 | 2 | 2 | 2 | | | |
| 21 | 00.FV.00001 | Schmiernippelkappe | GPN 980/0201 | | 2 | 2 | 2 | 2 | 2 | | | |
| 22 | 00.AH.00013 | Splintbolzen Typ 7 | | | 1 | 1 | 1 | 1 | 1 | | | |
| 23 | 00.AK.00024 | Splint | 4x32 VZ | 94 | 1 | 1 | 1 | 1 | 1 | | | |
| 24 | 10 000 395 -01 | Hochfüllklappe 1,20 m | | | 1 | | | | | | | |
| 24 | 10 000 398 -01 | Hochfüllklappe 1,35 m | | | | 1 | | | | | | |
| 24 | 10 000 069 -01 | Hochfüllklappe 1,50 m | | | | | 1 | | | | | |
| 24 | 10 000 071 -01 | Hochfüllklappe 1,75 m | | | | | | 1 | | | | |
| 24 | 10 000 073 -01 | Hochfüllklappe 2,00 m | | | | | | | 1 | | | |
| 25 | 00.AA.00064 | Sechskantschraube M8x40 | 8.8 VZ | 933 | 2 | 2 | 2 | 2 | 2 | | | |
| 26 | 00.AC.00061 | U-Scheibe A8,4 | 140 HV VZ | 125 | 4 | 4 | 4 | 4 | 4 | | | |
| 27 | 00.AB.00024 | Sechskantmutter M8 | 8 VZ | 985 | 2 | 2 | 2 | 2 | 2 | | | |

Ersatzteilliste Kompakt - Kehmaschine

08 / 2006

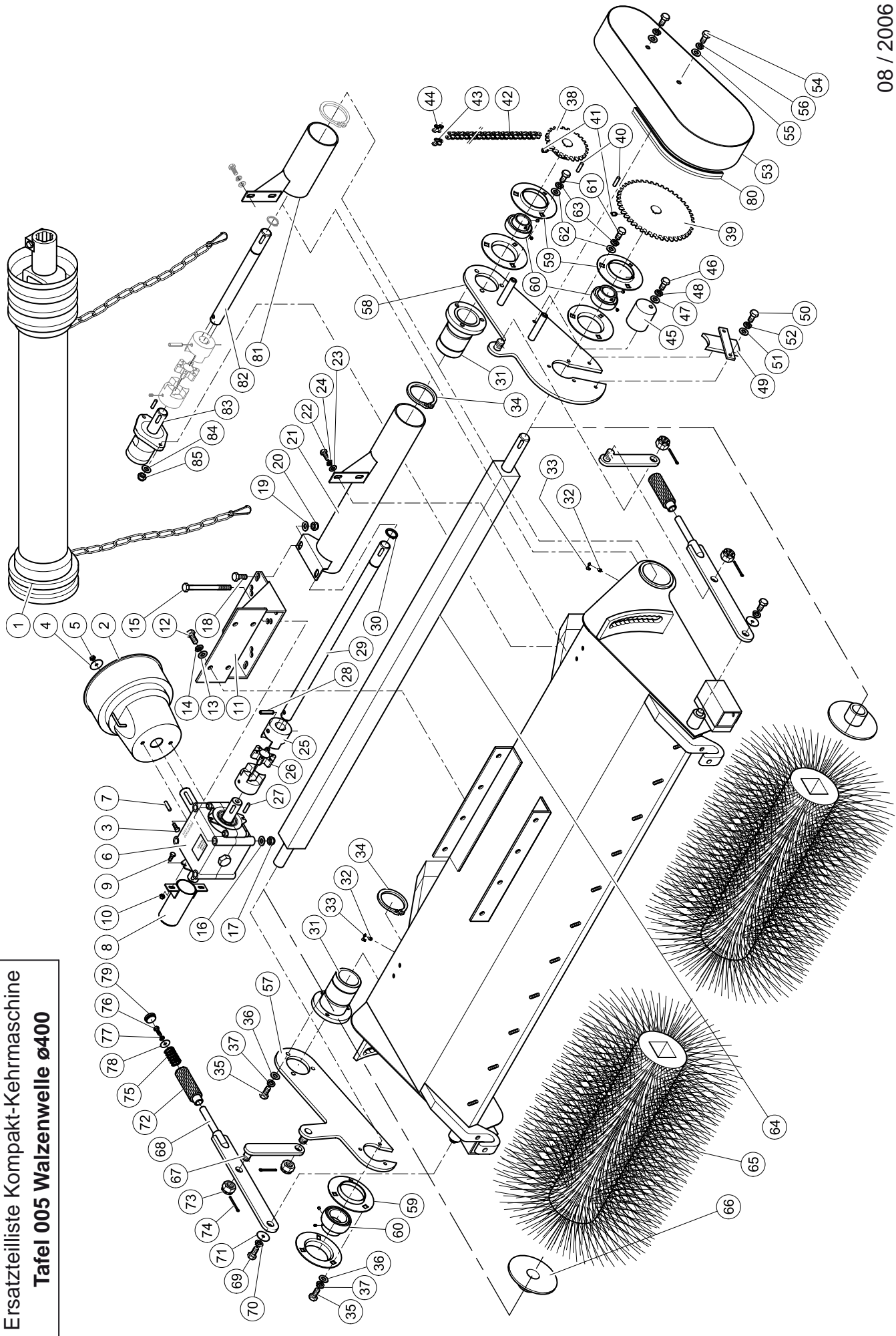

Ersatzteilliste Kompakt-Kehmaschine
Tafel 005 Walzenwelle ø400

| Kompakt - Kehrmaschine - Tafel 005 Walzenwelle ø400 | | | | | | | Anzahl | | | | | Seite 1 von 4 |
|---|----------------|----------------------------|-----------|------|-----|-----|--------|-----|-----|--|--|---------------|
| Pos. | Art.Nr. | Bezeichnung | Abmessung | DIN | 120 | 135 | 150 | 175 | 200 | | | |
| 1 | | Gelenkwelle | | | 1 | 1 | | | | | | |
| 2 | 00.HM.00100 | Gelenkwellenschutz | | | 1 | 1 | | | | | | |
| 3 | 00.AA.00049 | Sechskantschraube, M6x16 | 8.8 VZ | 933 | 2 | 2 | | | | | | |
| 4 | 00.AC.00054 | Kotflügelscheibe, 6,4x30 | VZ | | 2 | 2 | | | | | | |
| 5 | 00.AB.00007 | Sechskantmutter, M6 | 8 VZ | 985 | 2 | 2 | | | | | | |
| 6 | 00.HI.00001 | Getriebe | L-25A | | 1 | 1 | | | | | | |
| 7 | 00.AF.00032 | Paßfeder, A8x7x40 | St | 6885 | 1 | 1 | | | | | | |
| 8 | 45.61.P0030 | Zapfwellenschutz | | | 1 | 1 | | | | | | |
| 9 | 00.AA.00049 | Sechskantschraube, M6x16 | 8.8 VZ | 933 | 2 | 2 | | | | | | |
| 10 | 00.AB.00007 | Sechskantmutter, M6 | 8 VZ | 985 | 2 | 2 | | | | | | |
| 11 | 10 000 450 -01 | Getriebekonsole | | | 1 | 1 | | | | | | |
| 12 | 00.AA.00095 | Sechskantschraube, M10x25 | 8.8 VZ | 933 | 4 | 4 | | | | | | |
| 13 | 00.AC.00081 | U-Scheibe, A10,5 | 140HV VZ | 125 | 4 | 4 | | | | | | |
| 14 | 00.AD.00041 | Federring, A10 | VZ | 127 | 4 | 4 | | | | | | |
| 15 | 00.AA.00121 | Sechskantschraube, M10x120 | 8.8 VZ | 931 | 4 | 4 | | | | | | |
| 16 | 00.AC.00081 | U-Scheibe, A10,5 | 140HV VZ | 125 | 4 | 4 | | | | | | |
| 17 | 00.AB.00044 | Sechskantmutter, M10 | 8 VZ | 985 | 4 | 4 | | | | | | |
| 18 | 00.AA.00095 | Sechskantschraube, M10x25 | 8.8 VZ | 933 | 2 | 2 | | | | | | |
| 19 | 00.AC.00081 | U-Scheibe, A10,5 | 140HV VZ | 125 | 2 | 2 | | | | | | |
| 20 | 00.AB.00044 | Sechskantmutter, M10 | 8 VZ | 985 | 2 | 2 | | | | | | |
| 21 | 10 000 418 -01 | Wellenschutzrohr 1,20 m | | | 1 | | | | | | | |
| 21 | 10 000 422 -01 | Wellenschutzrohr 1,35 m | | | | | | | | | | |
| 22 | 00.AA.00056 | Sechskantschraube, M8x20 | 8.8 VZ | 933 | 2 | 2 | | | | | | |
| 23 | 00.AC.00061 | U-Scheibe, A8,4 | 140HV VZ | 125 | 2 | 2 | | | | | | |
| 24 | 00.AD.00031 | Federring, A8 | VZ | 127 | 2 | 2 | | | | | | |

Ersatzteilliste Kompakt - Kehmaschine

08 / 2006

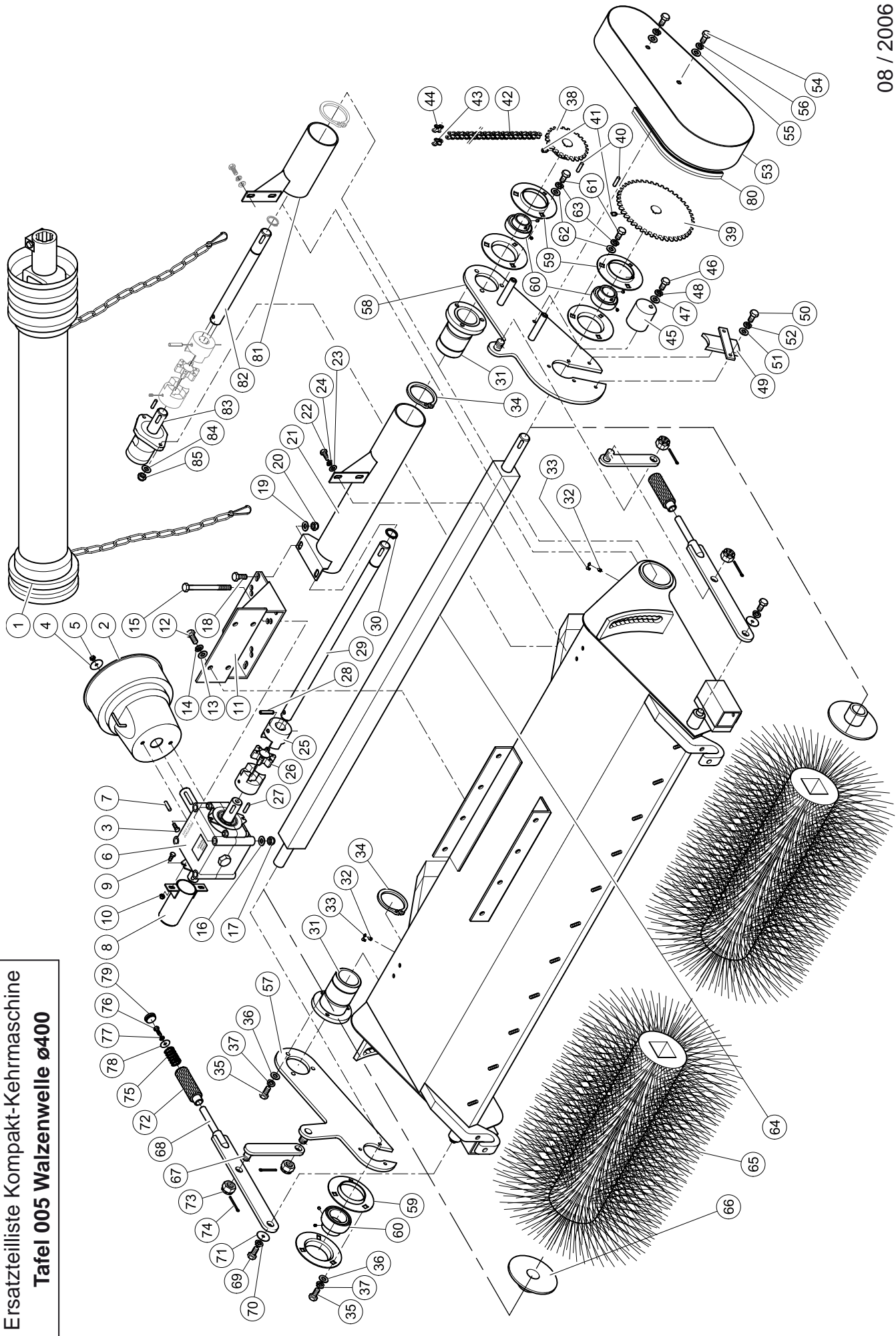

Ersatzteilliste Kompakt-Kehmaschine
Tafel 005 Walzenwelle ø400

| Kompakt - Kehrmaschine - Tafel 005 Walzenwelle ø400 | | | | | | | Anzahl | | | | | Seite 2 von 4 |
|---|----------------|--|--------------|---------------|-----|-----|--------|-----|-----|--|--|---------------|
| Pos. | Art.Nr. | Bezeichnung | Abmessung | DIN | 120 | 135 | 150 | 175 | 200 | | | |
| 25 | 00.HK.20002 | Rotex 24, Große Nabe | ø25 | | 2 | 2 | | | | | | |
| 26 | 00.HK.20001 | Rotex 24, Zahnkranz | | | 1 | 1 | | | | | | |
| 27 | 00.AF.00031 | Paßfeder, A8x7x25 | St | 6885 | 1 | 1 | | | | | | |
| 28 | 00.AM.00067 | Spannstift, 8x50 | vz | 1481 | 1 | 1 | | | | | | |
| 29 | 10 000 415 -01 | Antriebswelle Kompakt 1,20 m | | | 1 | | | | | | | |
| 29 | 10 000 417 -01 | Antriebswelle Kompakt 1,35 m | | | | 1 | | | | | | |
| 30 | 00.AD.00505 | Sicherungsring, 25x1,2 | | 471 | 1 | 1 | | | | | | |
| 31 | 10 000 469 -01 | Lagerflansch | | | 2 | 2 | | | | | | |
| 32 | 00.AP.00001 | Schmiernippel, AM 6 | 5.8 | 71412 | 2 | 2 | | | | | | |
| 33 | 00.FV.00001 | Schmiernippelkappe | GPN 980/0201 | | 2 | 2 | | | | | | |
| 34 | 00.AD.00002 | Sicherungsring, 63x2 | vz | 471 | 2 | 2 | | | | | | |
| 35 | 00.AA.00056 | Sechskantschraube, M8x20 | 8.8 vz | 933 | 6 | 6 | | | | | | |
| 36 | 00.AC.00061 | U-Scheibe, A8,4 | 140HV vz | 125 | 6 | 6 | | | | | | |
| 37 | 00.AD.00031 | Federring, A8 | vz | 127 | 6 | 6 | | | | | | |
| 38 | 00.CD.00006 | Kettenrad, 1/2"x5/16", ø25 Paßfeder | z=20 | Drehzahl 540 | 1 | 1 | | | | | | |
| 39 | 00.CD.00006 | Kettenrad, 1/2"x5/16", ø25 Paßfeder | z=20 | Drehzahl 540 | 1 | 1 | | | | | | |
| 38 | 00.CD.00036 | Kettenrad, 1/2"x5/16", ø25 Paßfeder | z=15 | Drehzahl 1000 | 1 | 1 | | | | | | |
| 39 | 00.CD.00020 | Kettenrad, 1/2"x5/16", ø25 Paßfeder | z=25 | Drehzahl 1000 | 1 | 1 | | | | | | |
| 38 | 00.CD.00036 | Kettenrad, 1/2"x5/16", ø25 Paßfeder | z=15 | Drehzahl 1500 | 1 | 1 | | | | | | |
| 39 | 00.CD.00035 | Kettenrad, 1/2"x5/16", ø25 Paßfeder | z=32 | Drehzahl 1500 | 1 | 1 | | | | | | |
| 38 | 00.CD.00036 | Kettenrad, 1/2"x5/16", ø25 Paßfeder | z=15 | Drehzahl 2000 | 1 | 1 | | | | | | |
| 39 | 00.CD.00025 | Kettenrad, 1/2"x5/16", ø25 Paßfeder | z=45 | Drehzahl 2000 | 1 | 1 | | | | | | |
| 40 | 00.AF.00031 | Paßfeder, A8x7x25 | St | 6885 | 2 | 2 | | | | | | |
| 41 | 00.AE.00128 | Gewindestift, M8x8 | 45H | 913 | 2 | 2 | | | | | | |
| 42 | 00.HG.00001 | Kette, 1,0 m (Länge abhängig von Pos. 38-39) | 1/2"x5/16" | | 1 | 1 | | | | | | |
| 43 | 00.HG.00003 | Verbindungsglied, gekröpft (Pos.43 oder 44) | 1/2"x5/16" | | 1 | 1 | | | | | | |

Ersatzteilliste Kompakt - Kehrmaschine

08 / 2006

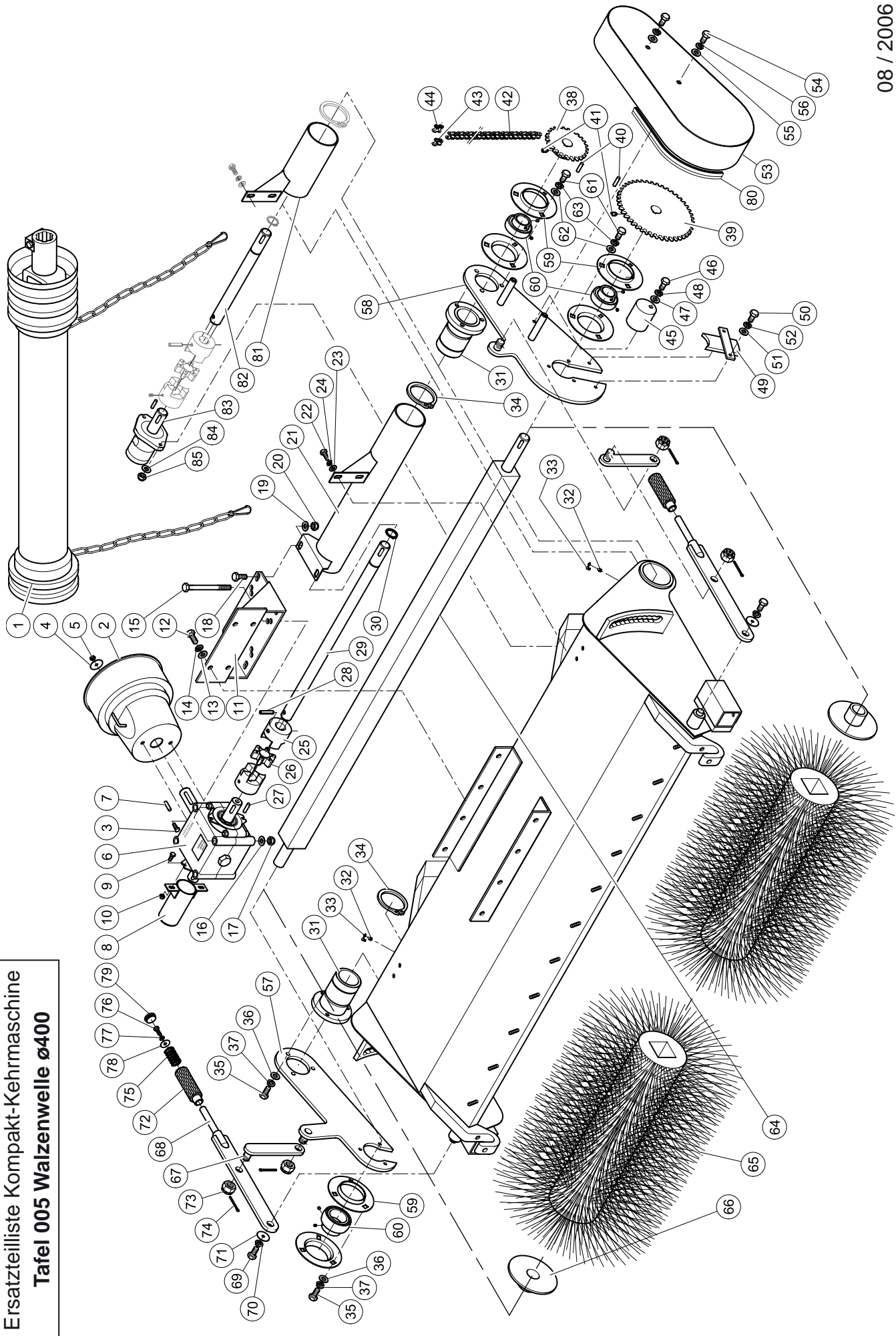

Ersatzteilliste Kompakt-Kehrmaschine
Tafel 005 Walzenwelle ø400

| Kompakt - Kehrmaschine - Tafel 005 Walzenwelle ø400 | | | | | | | Anzahl | | | | | Seite 3 von 4 |
|---|----------------|---|------------|-----|-----|-----|--------|-----|-----|--|--|---------------|
| Pos. | Art.Nr. | Bezeichnung | Abmessung | DIN | 120 | 135 | 150 | 175 | 200 | | | |
| 44 | 00.HG.00002 | Verbindungsglied, gerade (Pos.43 oder 44) | 1/2"x5/16" | | 1 | 1 | | | | | | |
| 45 | 10 000 198 -01 | Kettenspanner | | | 1 | 1 | | | | | | |
| 46 | 00.AA.00072 | Sechskantschraube, M8x60 | 8.8 VZ | 933 | 1 | 1 | | | | | | |
| 47 | 00.AC.00061 | U-Scheibe, A8,4 | 140HV VZ | 125 | 1 | 1 | | | | | | |
| 48 | 00.AD.00031 | Federring, A8 | VZ | 127 | 1 | 1 | | | | | | |
| 49 | 10 000 463 -01 | Staubschutzblende | | | 1 | 1 | | | | | | |
| 50 | 00.AA.00027 | Sechskantschraube, M6x20 | 8.8 VZ | 933 | 2 | 2 | | | | | | |
| 51 | 00.AC.00041 | U-Scheibe, A6,4 | 140HV VZ | 125 | 2 | 2 | | | | | | |
| 52 | 00.AD.00021 | Federring, A6 | VZ | 127 | 2 | 2 | | | | | | |
| 53 | 10 000 453 -01 | Kettenkasten | | | 1 | 1 | | | | | | |
| 54 | 00.AA.00058 | Sechskantschraube, M8x25 | 8.8 VZ | 933 | 2 | 2 | | | | | | |
| 55 | 00.AC.00061 | U-Scheibe, A8,4 | 140HV VZ | 125 | 2 | 2 | | | | | | |
| 56 | 00.AD.00031 | Federring, A8 | VZ | 127 | 2 | 2 | | | | | | |
| 57 | 10 000 461 -01 | Wellenführung Lagerseite | | | 1 | 1 | | | | | | |
| 58 | 10 000 457 -01 | Wellenführung Antriebsseite | | | 1 | 1 | | | | | | |
| 59 | 00.DF.00001 | Lagerschale, PF 205 | | | 6 | 6 | | | | | | |
| 60 | 00.DA.00009 | Lager, SB 205 | | | 3 | 3 | | | | | | |
| 61 | 00.AA.00056 | Sechskantschraube, M8x20 | 8.8 VZ | 933 | 6 | 6 | | | | | | |
| 62 | 00.AC.00061 | U-Scheibe, A8,4 | 140HV VZ | 125 | 6 | 6 | | | | | | |
| 63 | 00.AD.00031 | Federring, A8 | VZ | 127 | 6 | 6 | | | | | | |
| 64 | 10 000 404 -01 | Besenwelle Kompakt 1,20 m | | | 1 | | | | | | | |
| 64 | 10 000 408 -01 | Besenwelle Kompakt 1,35 m | | | | 1 | | | | | | |
| 65 | 00.MB.00014 | Kehrwalze (Vollbesatz) | ø400x600 | PPN | 2 | 1 | | | | | | |
| 65 | 00.MB.00001 | Kehrwalze (Vollbesatz) | ø400x750 | PPN | | 1 | | | | | | |
| 66 | 10 000 437 -01 | Druckflansch | | | 2 | 2 | | | | | | |

Ersatzteilliste Kompakt - Kehmaschine

08 / 2006

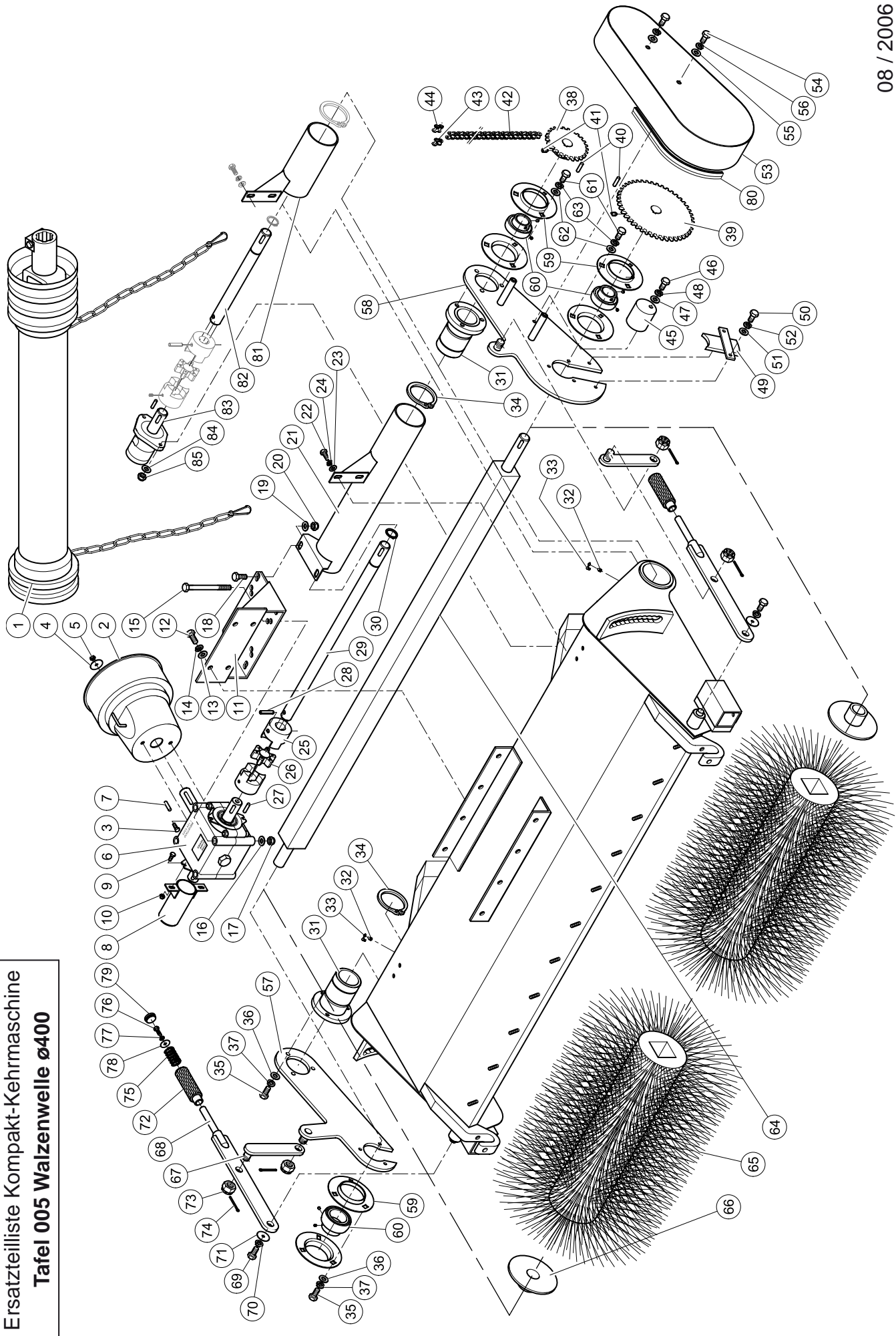

Ersatzteilliste Kompakt-Kehmaschine
Tafel 005 Walzenwelle ø400

| Kompakt - Kehrmaschine - Tafel 005 Walzenwelle ø400 | | | | | | | Anzahl | | | | | Seite 4 von 4 |
|---|----------------------|--|---------------|------|-----|-----|--------|-----|-----|--|--|---------------|
| Pos. | Art.Nr. | Bezeichnung | Abmessung | DIN | 120 | 135 | 150 | 175 | 200 | | | |
| 67 | 10 000 466 -01 | Zugeisen | | | 2 | 2 | | | | | | |
| 68 | 10 000 206 -01 | Wellenaushub | | | 2 | 2 | | | | | | |
| 69 | 00.AA.00056 | Sechskantschraube, M8x20 | 8.8 VZ | 933 | 2 | 2 | | | | | | |
| 70 | 00.AD.00031 | Federring, A8 | VZ | 127 | 2 | 2 | | | | | | |
| 71 | 00.AC.00059 | R-Scheibe, R9 | VZ | 440 | 2 | 2 | | | | | | |
| 72 | 10 000 212 -01 | Griff | | | 2 | 2 | | | | | | |
| 73 | 00.AB.00109 | Kronenmutter, M16 | 8 VZ | 935 | 4 | 4 | | | | | | |
| 74 | 00.AK.00014 | Splint, 3,2x40 | VZ | 94 | 4 | 4 | | | | | | |
| 75 | 00.JB.00003 | Druckfeder, 2x21x45 | VA | 2098 | 2 | 2 | | | | | | |
| 76 | 00.AA.00027 | Sechskantschraube, M6x20 | 8.8 VZ | 933 | 2 | 2 | | | | | | |
| 77 | 00.AD.00021 | Federring, A6 | VZ | 127 | 2 | 2 | | | | | | |
| 78 | 00.AC.00055 | R-Scheibe, R6,6 | VZ | 440 | 2 | 2 | | | | | | |
| 79 | 00.FW.00074 | Lamellenstopfen | ø25 flach | | 2 | 2 | | | | | | |
| 80 | 00.FH.00000 | Kantenschutzdichtprofil | ca. 1,06m | | 1 | 1 | | | | | | |
| | | | | | | | | | | | | |
| | hydr. Antrieb | Pos. 1 - 21 und 29 entfallen | | | | | | | | | | |
| 81 | 10 000 477 -01 | Wellenschutzrohr hydraulischer Antrieb | | | 1 | 1 | | | | | | |
| 82 | 10 000 473 -01 | Antriebswelle hydraulisch Kompakt ø400 | | | 1 | 1 | | | | | | |
| 83 | 00.EK.00044 | Hydraulikmotor | OMP 100 ø25mm | | 1 | 1 | | | | | | |
| 84 | 00.AC.00101 | U-Scheibe, A13 | 140 HV VZ | 125 | 2 | 2 | | | | | | |
| 85 | 00.AB.00064 | Sechskantmutter M12 | 8 VZ | 985 | 2 | 2 | | | | | | |
| (38) | 00.CD.00006 | Kettenrad, 1/2"x5/16", ø25 Paßfeder | z=20 | | 1 | 1 | | | | | | |
| (39) | 00.CD.00006 | Kettenrad, 1/2"x5/16", ø25 Paßfeder | z=20 | | 1 | 1 | | | | | | |
| | | | | | | | | | | | | |
| | | | | | | | | | | | | |
| | | | | | | | | | | | | |
| | | | | | | | | | | | | |

Ersatzteilliste Kompakt - Kehrmaschine

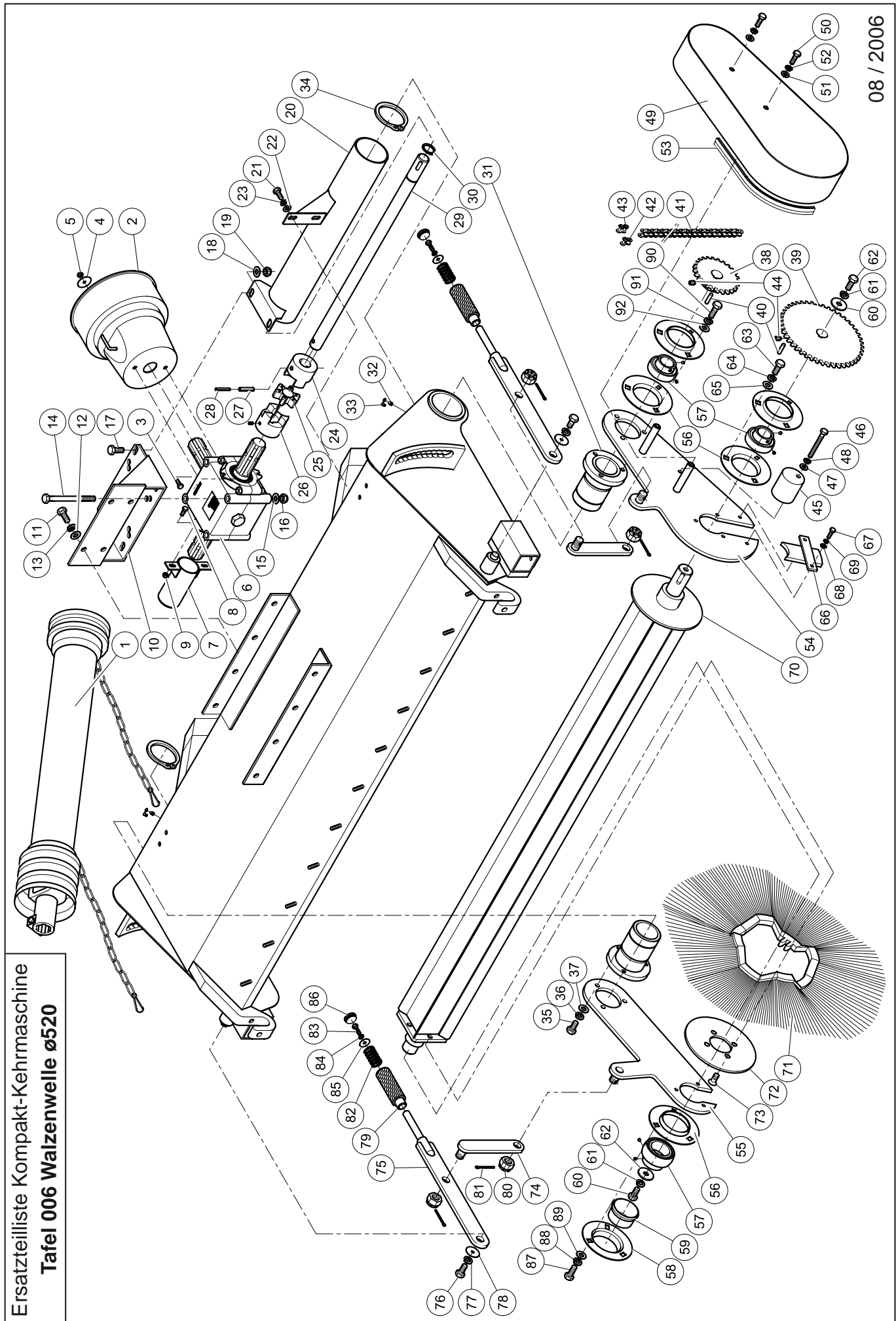

Ersatzteilliste Kompakt-Kehrmaschine
Tafel 006 Walzenwelle ø520

| Kompakt - Kehrmaschine - Tafel 006 Walzenwelle ø520 | | | | | | | | | | Anzahl | | | | |
|---|----------------|----------------------------|-----------|-----|-----|-----|-----|-----|-----|--------|--|--|--|--|
| Pos. | Art.Nr. | Bezeichnung | Abmessung | DIN | 120 | 135 | 150 | 175 | 200 | | | | | |
| 1 | | Gelenkwelle | | | | | 1 | 1 | 1 | | | | | |
| 2 | 00.HM.00101 | Gelenkwellenschutz | | | | | 1 | 1 | 1 | | | | | |
| 3 | 00.AA.00049 | Sechskantschraube, M6x16 | 8.8 vZ | 933 | | | 2 | 2 | 2 | | | | | |
| 4 | 00.AC.00054 | Kofflügeleise, 6,4x30 | vZ | | | | 2 | 2 | 2 | | | | | |
| 5 | 00.AB.00007 | Sechskantmutter, M6 | 8 vZ | 985 | | | 2 | 2 | 2 | | | | | |
| 6 | 00.HI.00005 | Getriebe | T 281 A | | | | 1 | 1 | 1 | | | | | |
| 7 | 10 000 184 -01 | Stummelschutz | | | | | 1 | 1 | 1 | | | | | |
| 8 | 00.AA.00049 | Sechskantschraube, M6x16 | 8.8 vZ | 933 | | | 2 | 2 | 2 | | | | | |
| 9 | 00.AB.00007 | Sechskantmutter, M6 | 8 vZ | 985 | | | 2 | 2 | 2 | | | | | |
| 10 | 10 000 180 -01 | Getriebekonsole | | | | | 1 | 1 | 1 | | | | | |
| 11 | 00.AA.00095 | Sechskantschraube, M10x25 | 8.8 vZ | 933 | | | 4 | 4 | 4 | | | | | |
| 12 | 00.AC.00081 | Unterlegscheibe, A10,5 | 140HV vZ | 125 | | | 4 | 4 | 4 | | | | | |
| 13 | 00.AD.00041 | Federring, A10 | vZ | 127 | | | 4 | 4 | 4 | | | | | |
| 14 | 00.AA.00121 | Sechskantschraube, M10x120 | 8.8 vZ | 931 | | | 4 | 4 | 4 | | | | | |
| 15 | 00.AC.00081 | U-Scheibe, A10,5 | 140HV vZ | 125 | | | 4 | 4 | 4 | | | | | |
| 16 | 00.AB.00044 | Sechskantmutter, M10 | 8 vZ | 985 | | | 4 | 4 | 4 | | | | | |
| 17 | 00.AA.00095 | Sechskantschraube, M10x25 | 8.8 vZ | 933 | | | 2 | 2 | 2 | | | | | |
| 18 | 00.AC.00081 | Unterlegscheibe, A10,5 | 140HV vZ | 125 | | | 2 | 2 | 2 | | | | | |
| 19 | 00.AB.00044 | Sechskantmutter, M10 | 8 vZ | 985 | | | 2 | 2 | 2 | | | | | |
| 20 | 10 000 227-01 | Wellenschutzrohr 1,50 m | | | | | 1 | | | | | | | |
| 20 | 10 000 230-01 | Wellenschutzrohr 1,75 m | | | | | | 1 | | | | | | |
| 20 | 10 000 233-01 | Wellenschutzrohr 2,00 m | | | | | | | 1 | | | | | |
| 21 | 00.AA.00056 | Sechskantschraube, M8x20 | 8.8 vZ | 933 | | | 2 | 2 | 2 | | | | | |
| 22 | 00.AC.00061 | U-Scheibe, A8,4 | 140HV vZ | 125 | | | 2 | 2 | 2 | | | | | |
| 23 | 00.AD.00031 | Federring, A8 | vZ | 127 | | | 2 | 2 | 2 | | | | | |
| 24 | 00.HK.30003 | Rotex 28 Große Nabe ø30 | | | | | 1 | 1 | 1 | | | | | |

Ersatzteilliste Kompakt - Kehrmaschine

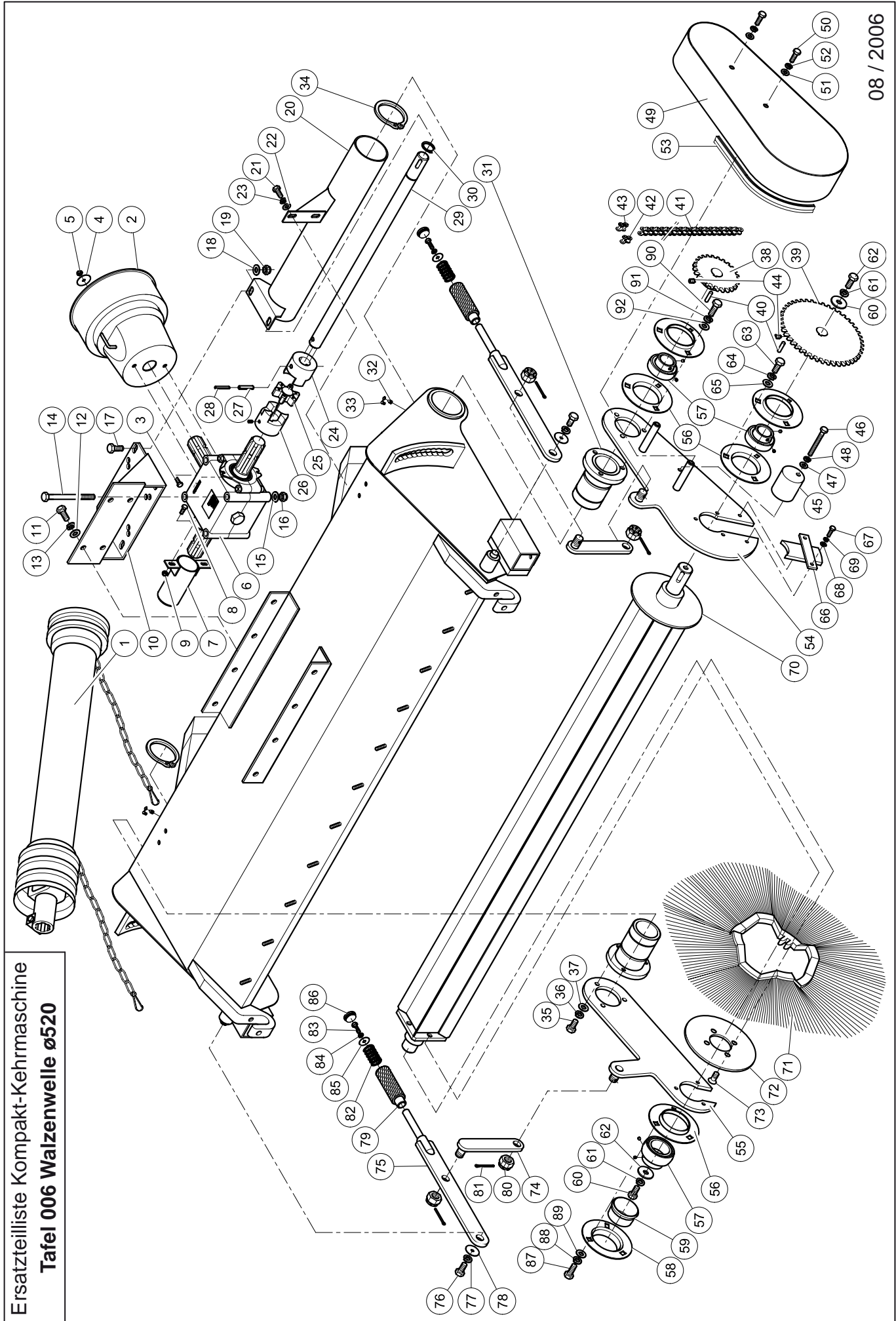

Ersatzteilliste Kompakt-Kehrmaschine
Tafel 006 Walzenwelle ø520

| Kompakt - Kehrmaschine - Tafel 006 Walzenwelle ø520 | | | | | | | Anzahl | | | | | Seite 2 von 5 |
|---|----------------|--|--------------|-------------|-----|-----|--------|-----|-----|--|--|---------------|
| Pos. | Art.Nr. | Bezeichnung | Abmessung | DIN | 120 | 135 | 150 | 175 | 200 | | | |
| 25 | 00.HK.30001 | Rotex 28 Zahnkranz | | | | | 1 | 1 | 1 | | | |
| 26 | 00.HK.30004 | Rotex 28 Klemmn. 1 3/8" | | | | | 1 | 1 | 1 | | | |
| 27 | 00.AM.00063 | Spannstift, 8x60 | roh | 1481 | | | 1 | 1 | 1 | | | |
| 28 | 00.AM.00032 | Spannstift, 5x60 | vz | 1481 | | | 1 | 1 | 1 | | | |
| 29 | 10 000 219-01 | Antriebswelle Kompakt 1,50 m | | | | | 1 | | | | | |
| 29 | 10 000 221-01 | Antriebswelle Kompakt 1,75 m | | | | | | 1 | | | | |
| 29 | 10 000 223-01 | Antriebswelle Kompakt 2,00 m | | | | | | | 1 | | | |
| 30 | 00.AD.00009 | Sicherungsring, 30x1,5 | | 471 | | | 1 | 1 | 1 | | | |
| 31 | 10 000 213-01 | Lagerflansch | | | | | 2 | 2 | 2 | | | |
| 32 | 00.AP.00001 | Schmiernippel, AM 6 | 5.8 | 71412 | | | 2 | 2 | 2 | | | |
| 33 | 00.FV.00001 | Schmiernippelkappe | GPN 980/0201 | | | | 2 | 2 | 2 | | | |
| 34 | 00.AD.00514 | Sicherungsring, 68x2,5 | vz | 471 | | | 2 | 2 | 2 | | | |
| 35 | 00.AA.00095 | Sechskantschraube, M10x25 | 8.8 vz | 933 | | | 3 | 3 | 3 | | | |
| 36 | 00.AD.00041 | Federring, A10 | vz | 127 | | | 3 | 3 | 3 | | | |
| 37 | 00.AC.00081 | U-Scheibe, A10,5 | 140HV vz | 125 | | | 3 | 3 | 3 | | | |
| 38 | 10 000 327 -01 | Kettenrad 3/4"x7/16" ø30 Paßfeder z=15 | 00.CD.00012 | Drehz. 540 | | | 1 | 1 | 1 | | | |
| 39 | 10 000 326 -01 | Kettenrad 3/4"x7/16" ø30 Paßfeder z=14 | 00.CD.00120 | Drehz. 540 | | | 1 | 1 | 1 | | | |
| 38 | 10 000 326 -01 | Kettenrad 3/4"x7/16" ø30 Paßfeder z=14 | 00.CD.00120 | Drehz. 1000 | | | 1 | 1 | 1 | | | |
| 39 | 10 000 328 -01 | Kettenrad 3/4"x7/16" ø30 Paßfeder z=21 | 00.CD.00121 | Drehz. 1000 | | | 1 | 1 | 1 | | | |
| 38 | 10 000 327 -01 | Kettenrad 3/4"x7/16" ø30 Paßfeder z=15 | 00.CD.00012 | Drehz. 1500 | | | 1 | 1 | 1 | | | |
| 39 | 10 000 329 -01 | Kettenrad 3/4"x7/16" ø30 Paßfeder z=30 | 00.CD.00200 | Drehz. 1500 | | | 1 | 1 | 1 | | | |
| 38 | 10 000 325 -01 | Kettenrad 3/4"x7/16" ø30 Paßfeder z=11 | 00.CD.00010 | Drehz. 2000 | | | 1 | 1 | 1 | | | |
| 39 | 10 000 329 -01 | Kettenrad 3/4"x7/16" ø30 Paßfeder z=30 | 00.CD.00200 | Drehz. 2000 | | | 1 | 1 | 1 | | | |
| 40 | 00.AF.00034 | Paßfeder, A8x7x30 | St | 6885 | | | 2 | 2 | 2 | | | |
| 41 | 00.HG.00007 | Kette - 1m - 3/4"x7/16" | | | | | 1 | 1 | 1 | | | |
| 42 | 00.HG.00009 | Verbindungsglied, gekröpft | ASA 60H-3/4" | | | | 1 | 1 | 1 | | | |

Ersatzteilliste Kompakt - Kehrmaschine

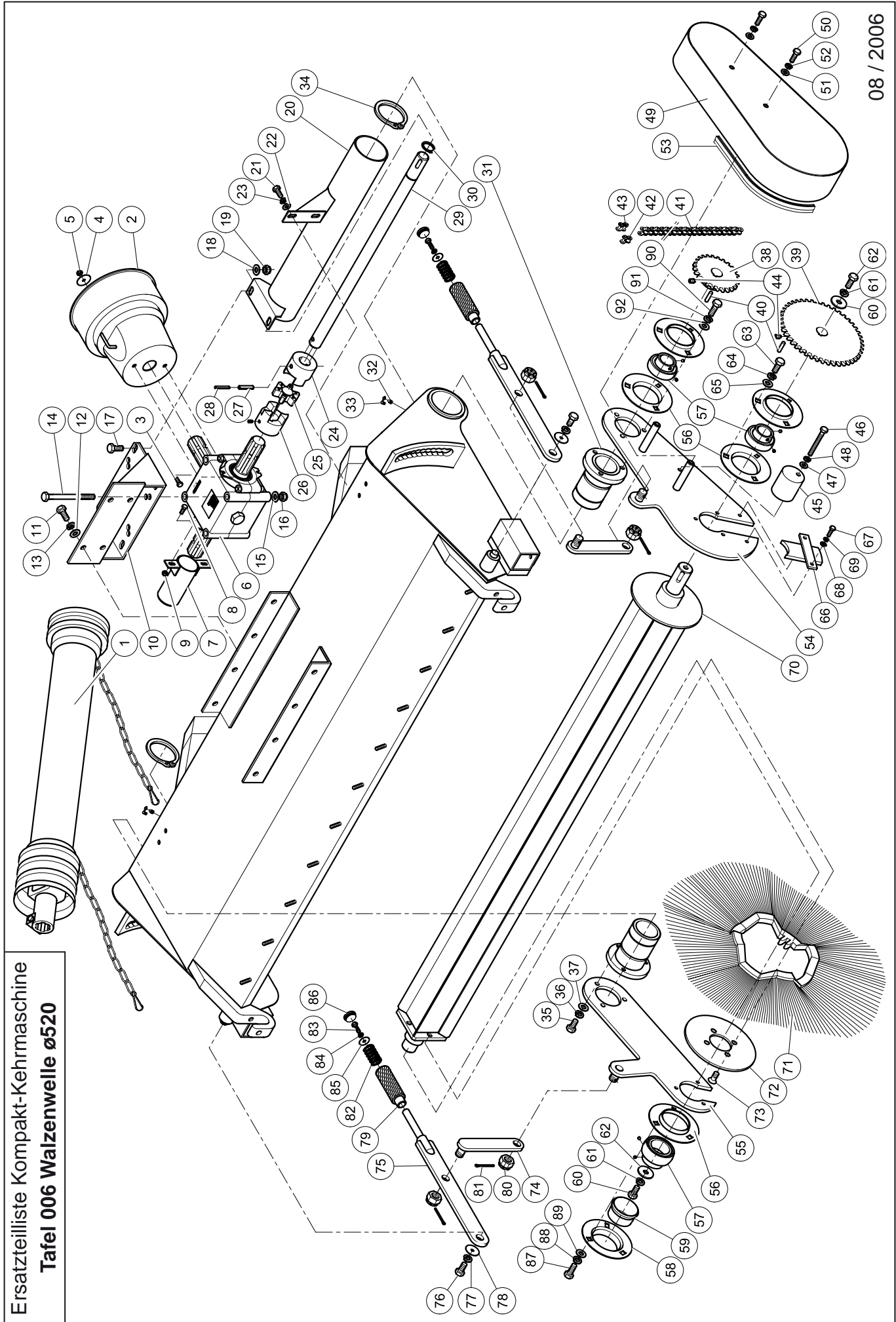

Ersatzteilliste Kompakt-Kehrmaschine
Tafel 006 Walzenwelle ø520

| Kompakt - Kehrmaschine - Tafel 006 Walzenwelle ø520 | | | | | | | | | | Anzahl | | | | |
|---|----------------|-----------------------------|--------------|-----|-----|-----|-----|-----|-----|--------|--|--|--|--|
| Pos. | Art.Nr. | Bezeichnung | Abmessung | DIN | 120 | 135 | 150 | 175 | 200 | | | | | |
| 43 | 00.HG.00008 | Verbindungsglied, gerade | ASA 60H-3/4" | | | | 1 | 1 | 1 | | | | | |
| 44 | 00.AE.00128 | Gewindestift, M8x10 | 45H | 913 | | | 2 | 2 | 2 | | | | | |
| 45 | 10 000 198 -01 | Kettenspanner | | | | | 1 | 1 | 1 | | | | | |
| 46 | 00.AA.00087 | Sechskantschraube, M8x70 | 8.8 VZ | 931 | | | 1 | 1 | 1 | | | | | |
| 47 | 00.AC.00061 | U-Scheibe, A8,4 | 140HV VZ | 125 | | | 1 | 1 | 1 | | | | | |
| 48 | 00.AD.00031 | Federring, A8 | VZ | 127 | | | 1 | 1 | 1 | | | | | |
| 49 | 10 000 188 -01 | Kettenkasten | | | | | 1 | 1 | 1 | | | | | |
| 50 | 00.AA.00058 | Sechskantschraube, M8x25 | 8.8 VZ | 933 | | | 2 | 2 | 2 | | | | | |
| 51 | 00.AC.00061 | U-Scheibe, A8,4 | 140HV VZ | 125 | | | 2 | 2 | 2 | | | | | |
| 52 | 00.AD.00031 | Federring, A8 | VZ | 127 | | | 2 | 2 | 2 | | | | | |
| 53 | 00.FH.00000 | Kantenschutzdichtprofil | ca. 1,06m | | | | 1 | 1 | 1 | | | | | |
| 54 | 10 000 192 -01 | Wellenführung Antriebsseite | | | | | 1 | 1 | 1 | | | | | |
| 55 | 10 000 199 -01 | Wellenführung Lagerseite | | | | | 1 | 1 | 1 | | | | | |
| 56 | 00.DF.00002 | Lagerschale, PF 206 | | | | | 5 | 5 | 5 | | | | | |
| 57 | 00.DA.00005 | Lager, SB 206 | | | | | 3 | 3 | 3 | | | | | |
| 58 | 00.DF.00009 | Lagerschale, (Claas) | | | | | 1 | 1 | 1 | | | | | |
| 59 | 00.FV.00002 | Lagerschutz | | | | | 1 | 1 | 1 | | | | | |
| 60 | 00.AA.00095 | Sechskantschraube, M10x25 | 8.8 VZ | 933 | | | 2 | 2 | 2 | | | | | |
| 61 | 00.AD.00041 | Federring, A10 | VZ | 127 | | | 2 | 2 | 2 | | | | | |
| 62 | 00.AC.00091 | R-Scheibe R11 | VZ | 440 | | | 2 | 2 | 2 | | | | | |
| 63 | 00.AA.00097 | Sechskantschraube, M10x30 | 8.8 VZ | 933 | | | 3 | 3 | 3 | | | | | |
| 64 | 00.AD.00041 | Federring, A10 | VZ | 127 | | | 3 | 3 | 3 | | | | | |
| 65 | 00.AC.00081 | U-Scheibe, A10,5 | 140HV VZ | 125 | | | 3 | 3 | 3 | | | | | |
| 66 | 10 000 203 -01 | Staubschutzblende | | | | | 1 | 1 | 1 | | | | | |
| 67 | 00.AA.00027 | Sechskantschraube, M6x20 | 8.8 VZ | 933 | | | 2 | 2 | 2 | | | | | |
| 68 | 00.AC.00041 | U-Scheibe, A6,4 | 140HV VZ | 125 | | | 2 | 2 | 2 | | | | | |

Ersatzteilliste Kompakt - Kehrmaschine

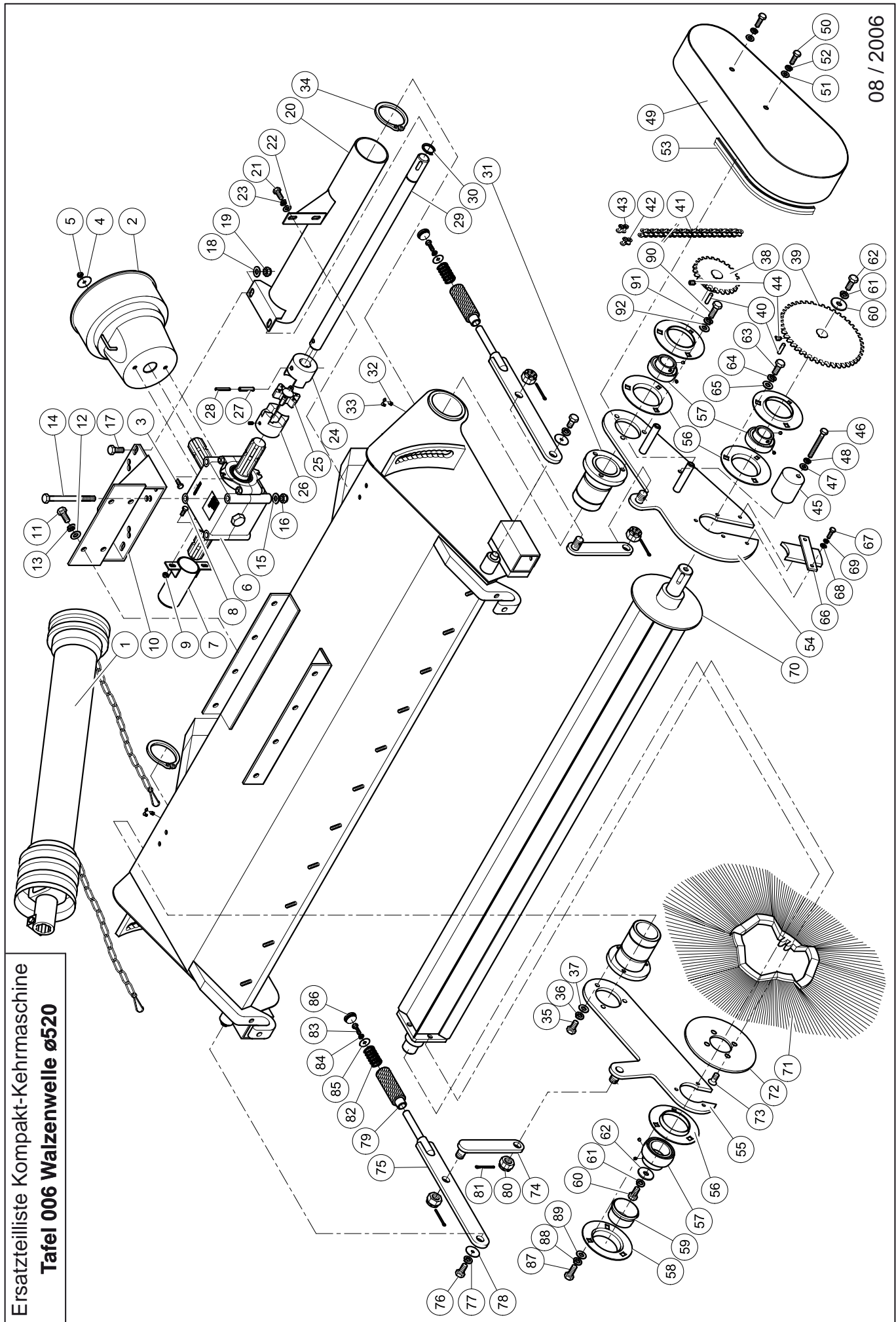

Ersatzteilliste Kompakt-Kehrmaschine
Tafel 006 Walzenwelle ø520

| Kompakt - Kehrmaschine - Tafel 006 Walzenwelle ø520 | | | | | | | | | | Anzahl | | | | |
|---|----------------|-----------------------------------|-----------|------|-----|-----|-----|-----|-----|--------|--|--|--|--|
| Pos. | Art.Nr. | Bezeichnung | Abmessung | DIN | 120 | 135 | 150 | 175 | 200 | | | | | |
| 69 | 00.AD.00021 | Federring, A6 | VZ | 127 | | | 2 | 2 | 2 | | | | | |
| 70 | 10 000 564-01 | Walzenwelle Kompakt 1,50 m | | | | | 1 | | | | | | | |
| 70 | 10 000 568-01 | Walzenwelle Kompakt 1,75 m | | | | | | 1 | | | | | | |
| 70 | 10 000 570-01 | Walzenwelle Kompakt 2,00 m | | | | | | | 1 | | | | | |
| 71 | 00.MA.00033 | Bürstenring, ø520x5" - PP Beeline | | | | | 31 | 36 | 41 | | | | | |
| 72 | 10 000 563-01 | Halteplatte | St vz | | | | 1 | 1 | 1 | | | | | |
| 73 | 00.AA.00339 | Senkschraube, M10x20 | 8.8 VZ | 7991 | | | 4 | 4 | 4 | | | | | |
| 74 | 10 000 209 -01 | Zugeisen | | | | | 2 | 2 | 2 | | | | | |
| 75 | 10 000 206 -01 | Wellenaushub | | | | | 2 | 2 | 2 | | | | | |
| 76 | 00.AA.00056 | Sechskantschraube, M8x20 | 8.8 VZ | 933 | | | 2 | 2 | 2 | | | | | |
| 77 | 00.AD.00031 | Federring, A8 | VZ | 127 | | | 2 | 2 | 2 | | | | | |
| 78 | 00.AC.00059 | R-Scheibe, R9 | VZ | 440 | | | 2 | 2 | 2 | | | | | |
| 79 | 10 000 212 -01 | Griff | | | | | 2 | 2 | 2 | | | | | |
| 80 | 00.AB.00109 | Kronenmutter, M16 | 8 VZ | 935 | | | 4 | 4 | 4 | | | | | |
| 81 | 00.AK.00014 | Splint, 3,2x40 | VZ | 94 | | | 4 | 4 | 4 | | | | | |
| 82 | 00.JB.00003 | Druckfeder, 2x21x45 | VA | 2098 | | | 2 | 2 | 2 | | | | | |
| 83 | 00.AA.00027 | Sechskantschraube, M6x20 | 8.8 VZ | 933 | | | 2 | 2 | 2 | | | | | |
| 84 | 00.AD.00021 | Federring, A6 | VZ | 127 | | | 2 | 2 | 2 | | | | | |
| 85 | 00.AC.00055 | R-Scheibe, R 6,6 | VZ | 440 | | | 2 | 2 | 2 | | | | | |
| 86 | 00.FW.00074 | Lamellenstopfen | ø25 flach | | | | 2 | 2 | 2 | | | | | |
| 87 | 00.AA.00093 | Sechskantschraube, M10x20 | 8.8 VZ | 933 | | | 3 | 3 | 3 | | | | | |
| 88 | 00.AD.00041 | Federring, A10 | VZ | 127 | | | 3 | 3 | 3 | | | | | |
| 89 | 00.AC.00081 | U-Scheibe, A10,5 | 140HV VZ | 125 | | | 3 | 3 | 3 | | | | | |
| 90 | 00.AA.00097 | Sechskantschraube, M10x30 | 8.8 VZ | 933 | | | 3 | 3 | 3 | | | | | |
| 91 | 00.AD.00041 | Federring, A10 | VZ | 127 | | | 3 | 3 | 3 | | | | | |
| 92 | 00.AC.00081 | U-Scheibe, A10,5 | 140HV VZ | 125 | | | 3 | 3 | 3 | | | | | |

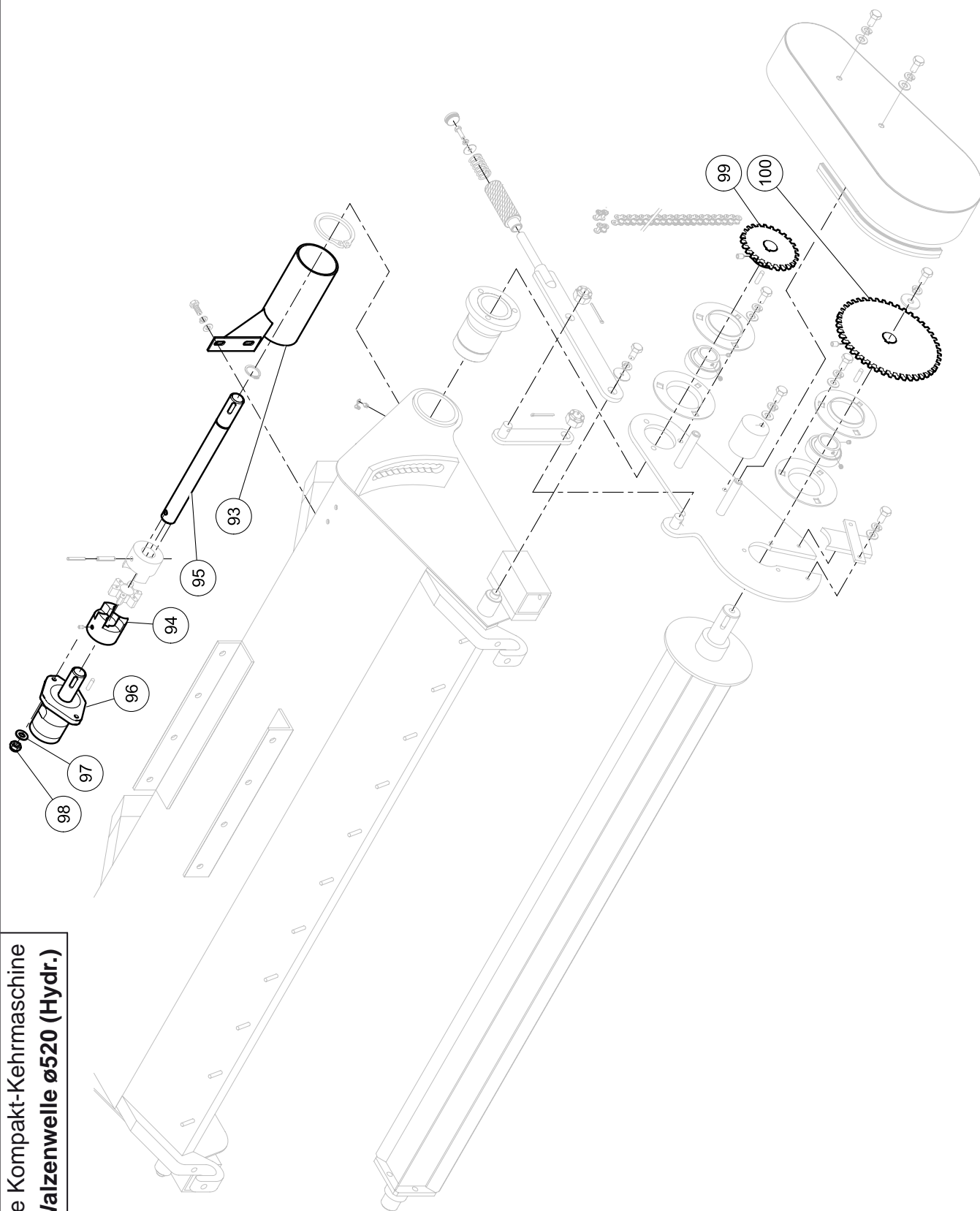

Ersatzteilliste Kompakt-Kehrmachine
Tafel 006 Walzenwelle ø520 (Hydr.)

| Kompakt - Kehrmaschine - Tafel 006 Walzenwelle ø520 | | | | | | | Anzahl | | | | |
|---|----------------------|--|---------------|------------|-----|-----|--------|-----|-----|--|--|
| Pos. | Art.Nr. | Bezeichnung | Abmessung | DIN | 120 | 135 | 150 | 175 | 200 | | |
| | hydr. Antrieb | Pos. 1 - 20, 26, 29 entfallen | | | | | | | | | |
| 93 | 10 000 243 -01 | Weillenschutzrohr hydraulischer Antrieb | | | | | 1 | 1 | 1 | | |
| 94 | 00.HK.30002 | Rotex 28 Große Nabe ø25 | | | | | 1 | 1 | 1 | | |
| 95 | 10 000 240 -01 | Antriebswelle hydraulisch Kompakt ø400 | | | | | 1 | 1 | 1 | | |
| 96 | 00.EK.00007 | Hydraulikmotor | OMR 125 ø25mm | | | | 1 | 1 | 1 | | |
| 96 | 00.EK.00055 | Hydraulikmotor | OMR 160 ø25mm | | | | 1 | 1 | 1 | | |
| 97 | 00.AC.00101 | Unterlegscheibe A13 | 140 HV VZ | 125 | | | 2 | 2 | 2 | | |
| 98 | 00.AB.00064 | Sechskantmutter M12 | 8 VZ | 985 | | | 2 | 2 | 2 | | |
| 99 | 10 000 327 -01 | Kettenrad 3/4"x7/16" ø30 Paßfeder z=15 | 00.CD.00012 | Drehz. 540 | | | 1 | 1 | 1 | | |
| 100 | 10 000 326 -01 | Kettenrad 3/4"x7/16" ø30 Paßfeder z=14 | 00.CD.00120 | Drehz. 540 | | | 1 | 1 | 1 | | |
| | | | | | | | | | | | |
| | | | | | | | | | | | |
| | Kehrwalze | bei der Ausführung entfallen Pos. 70 - 73 | | | | | | | | | |
| o. Abb. | 10 000 091 -01 | Besenwelle Kompakt 1,5 m | | | | | 1 | | | | |
| o. Abb. | 10 000 093 -01 | Besenwelle Kompakt 1,75 m | | | | | | 1 | | | |
| o. Abb. | 10 000 095 -01 | Besenwelle Kompakt 2,0 m | | | | | | | 1 | | |
| o. Abb. | 00.MB.00034 | Kehrwalze (Schnee/Drall) | 500x750 PPN | | | | 2 | 1 | | | |
| o. Abb. | 00.MB.00039 | Kehrwalze (Schnee/Drall) | 500x1000 PPN | | | | | 1 | 2 | | |
| o. Abb. | 10 000 097 -01 | Druckflansch | | | | | 2 | 2 | 2 | | |
| | | | | | | | | | | | |
| | | | | | | | | | | | |
| | | | | | | | | | | | |
| | | | | | | | | | | | |
| | | | | | | | | | | | |
| | | | | | | | | | | | |
| | | | | | | | | | | | |
| | | | | | | | | | | | |
| | | | | | | | | | | | |

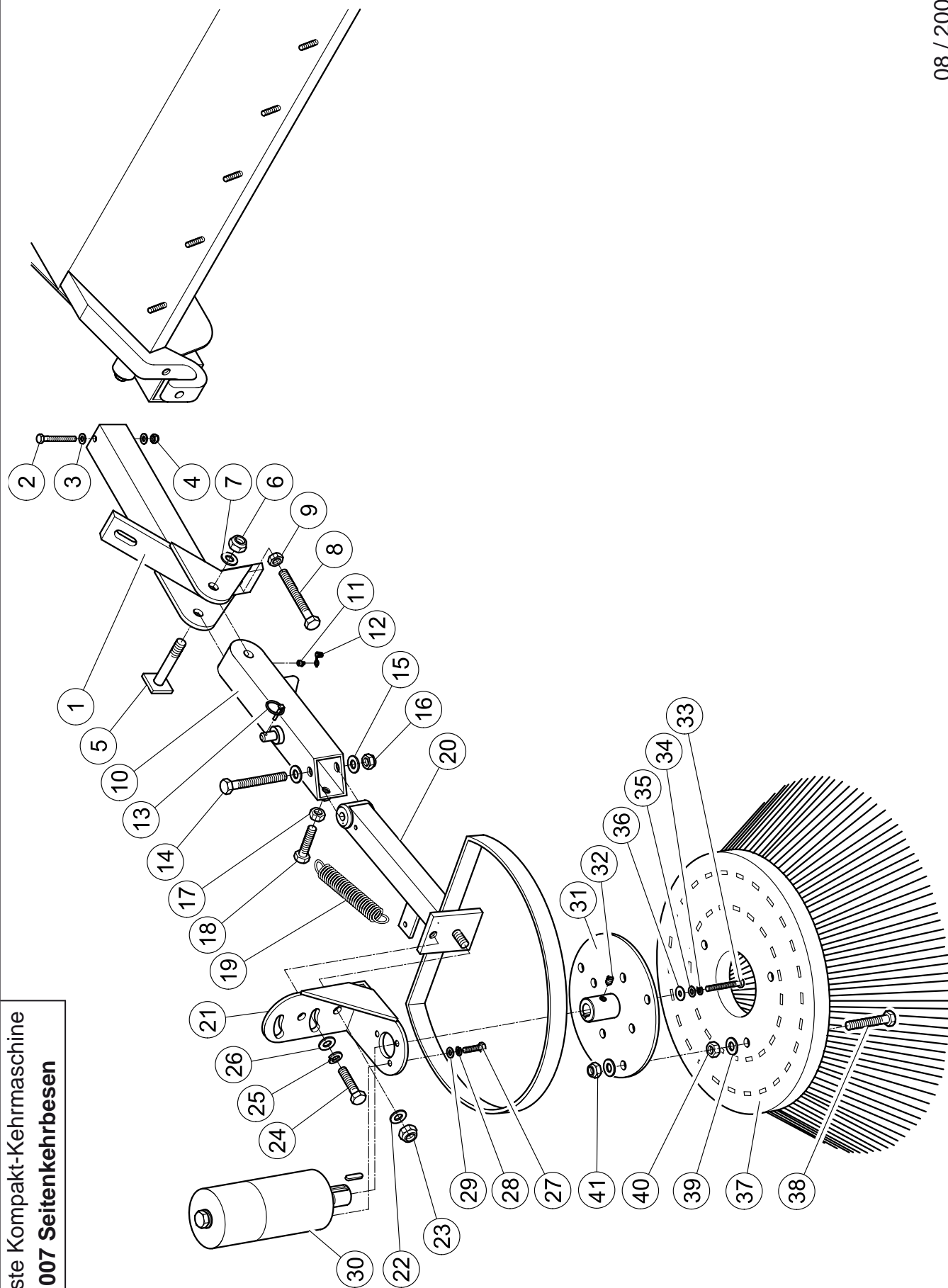

Ersatzteilliste Kompakt-Kehrmaschine
Tafel 007 Seitenkehrbesen

| Kompakt - Kehrmaschine - Tafel 007 Seitenkehrbesen | | | | | | | Anzahl | | | | | Seite 1 von 2 |
|--|----------------|-----------------------------|--------------|-------|-----|-----|--------|-----|-----|--|--|---------------|
| Pos. | Artikel - Nr. | Bezeichnung | Werkstoff | DIN | 120 | 135 | 150 | 175 | 200 | | | |
| 1 | 10 000 480 -01 | Tragarm | | | 1 | 1 | | | | | | |
| 1 | 10 000 251 -01 | Tragarm | | | | | 1 | 1 | 1 | | | |
| 2 | 00.AA.00038 | Sechskantschraube M6x50 | 8.8 vZ | 933 | 1 | 1 | 1 | 1 | 1 | | | |
| 3 | 00.AC.00041 | U-Scheibe A6,4 | 140 HV vZ | 125 | 2 | 2 | 2 | 2 | 2 | | | |
| 4 | 00.AB.00007 | Sechskantmutter M6 | 8 vZ | 985 | 1 | 1 | 1 | 1 | 1 | | | |
| 5 | 10 000 262 -01 | Schwenkarmbolzen | | | 1 | 1 | 1 | 1 | 1 | | | |
| 6 | 00.AB.00064 | Sechskantmutter M12 | 8 vZ | 985 | 1 | 1 | 1 | 1 | 1 | | | |
| 7 | 00.AC.00101 | U-Scheibe A13 | 140 HV vZ | 125 | 1 | 1 | 1 | 1 | 1 | | | |
| 8 | 00.AA.00129 | Sechskantschraube M10x70 | 8.8 vZ | 931 | 1 | 1 | 1 | 1 | 1 | | | |
| 9 | 00.AB.00041 | Sechskantmutter M10 | 8 vZ | 934 | 1 | 1 | 1 | 1 | 1 | | | |
| 10 | 10 000 257 -01 | Schwenkarm | | | 1 | 1 | 1 | 1 | 1 | | | |
| 11 | 00.AP.00001 | Schmiernippel AM6 | 5.8 | 71412 | 1 | 1 | 1 | 1 | 1 | | | |
| 12 | 00.FV.00001 | Schmiernippelkappe | GPN 980/0201 | | 1 | 1 | 1 | 1 | 1 | | | |
| 13 | 00.AK.00056 | Klappstecker ø 4,5mm l=32mm | | | 1 | 1 | 1 | 1 | 1 | | | |
| 14 | 00.AA.00129 | Sechskantschraube M10x70 | 8.8 vZ | 931 | 1 | 1 | 1 | 1 | 1 | | | |
| 15 | 00.AC.00081 | U-Scheibe A10,5 | 140 HV vZ | 125 | 2 | 2 | 2 | 2 | 2 | | | |
| 16 | 00.AB.00044 | Sechskantmutter M10 | 8 vZ | 985 | 1 | 1 | 1 | 1 | 1 | | | |
| 17 | 00.AB.00041 | Sechskantmutter M10 | 8 vZ | 934 | 1 | 1 | 1 | 1 | 1 | | | |
| 18 | 00.AA.00099 | Sechskantschraube M10x35 | 8.8 vZ | 933 | 1 | 1 | 1 | 1 | 1 | | | |
| 19 | 00.JA.00006 | Zugfeder 3x24x115 | | 2076 | 1 | 1 | 1 | 1 | 1 | | | |
| 20 | 10 000 265 -01 | Gelenkarm | | | 1 | 1 | 1 | 1 | 1 | | | |
| 21 | 10 000 272 -01 | Motorträger | | | 1 | 1 | 1 | 1 | 1 | | | |
| 22 | 00.AC.00081 | U-Scheibe A10,5 | 140 HV vZ | 125 | 1 | 1 | 1 | 1 | 1 | | | |
| 23 | 00.AB.00044 | Sechskantmutter M10 | 8 vZ | 985 | 1 | 1 | 1 | 1 | 1 | | | |

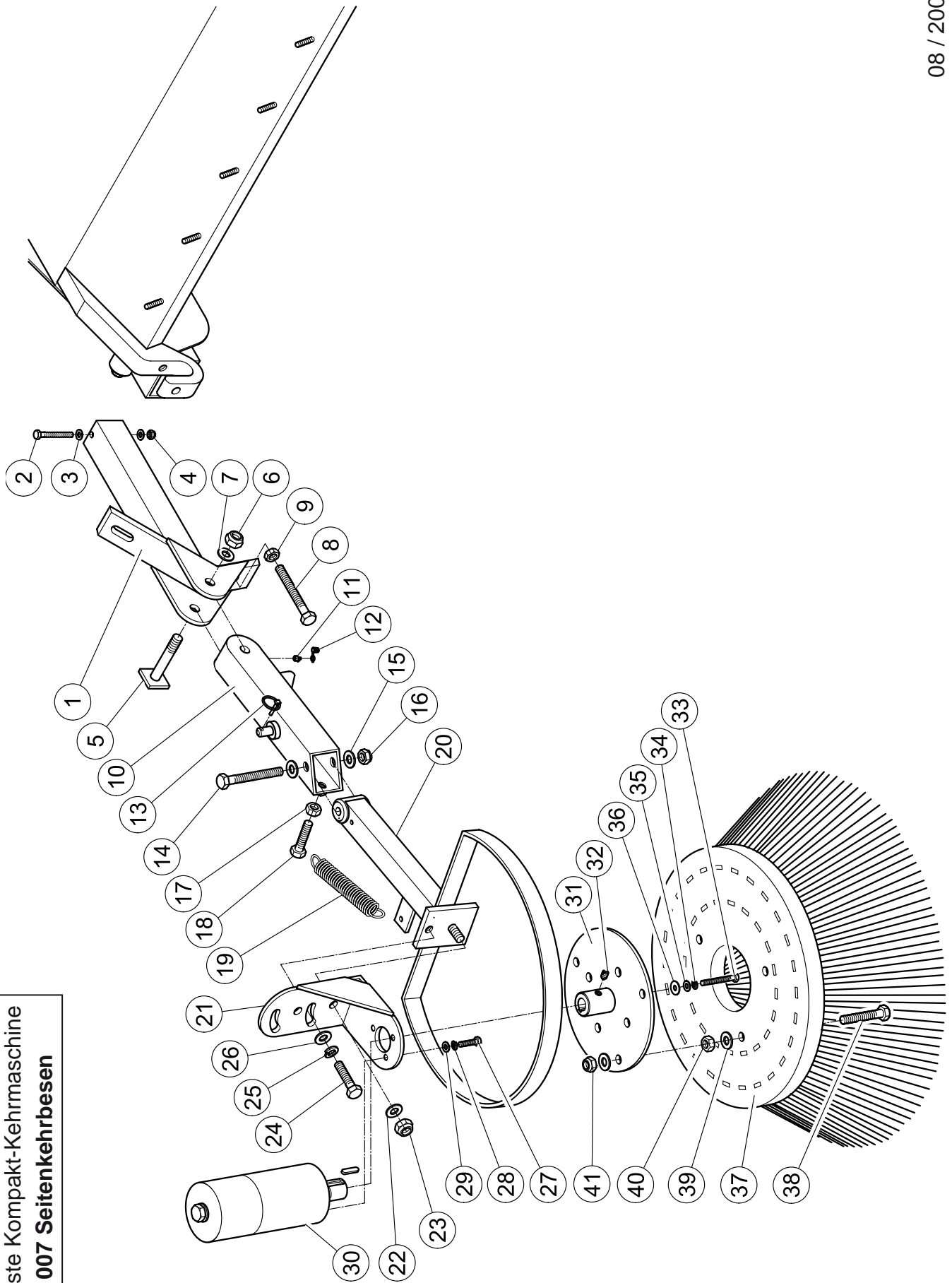

Ersatzteilliste Kompakt-Kehrmaschine
Tafel 007 Seitenkehrbesen

| Kompakt - Kehrmaschine - Tafel 007 Seitenkehrbesen | | Anzahl | | | | | | Seite 2 von 2 | |
|--|----------------|--------------------------|--------------|-----|-----|-----|-----|---------------|-----|
| Pos. | Artikel - Nr. | Bezeichnung | Werkstoff | DIN | 120 | 135 | 150 | 175 | 200 |
| 24 | 00.AA.000 | Sechskantschraube M10x20 | 8.8 VZ | 933 | 1 | 1 | 1 | 1 | 1 |
| 25 | 00.AD.00041 | Federring A10 | VZ | 125 | 4 | 4 | 4 | 4 | 4 |
| 26 | 00.AC.00081 | U-Scheibe A10,5 | 140 HV VZ | 125 | 1 | 1 | 1 | 1 | 1 |
| 27 | 00.AA.00027 | Sechskantschraube M6x20 | 8.8 VZ | 933 | 3 | 3 | 3 | 3 | 3 |
| 28 | 00.AD.00021 | Federring A6 | VZ | 127 | 3 | 3 | 3 | 3 | 3 |
| 29 | 00.AC.00041 | U-Scheibe A6,4 | 140 HV VZ | 125 | 3 | 3 | 3 | 3 | 3 |
| 30 | 00.EK.00042 | Hydraulikmotor | OMM 32, Ø 16 | | 1 | 1 | 1 | 1 | 1 |
| 31 | 10 000 286 -01 | Flansch | | | 1 | 1 | 1 | 1 | 1 |
| 32 | 00.AE.00111 | Gewindestift M8x8 | 45 H | 553 | 1 | 1 | 1 | 1 | 1 |
| 33 | 00.AA.00035 | Sechskantschraube M6x40 | 8.8 VZ | 933 | 1 | 1 | 1 | 1 | 1 |
| 34 | 00.AD.00021 | Federring A6 | VZ | 127 | 1 | 1 | 1 | 1 | 1 |
| 35 | 00.AC.00055 | R-Scheibe R6,6 | VZ | 440 | 1 | 1 | 1 | 1 | 1 |
| 36 | 00.AC.00091 | R-Scheibe R11 | VZ | 444 | 1 | 1 | 1 | 1 | 1 |
| 37 | 00.MD.00023 | Tellerbesen ø350x600 | PPN | | 1 | 1 | 1 | 1 | 1 |
| 38 | 00.AA.00103 | Sechskantschraube M10x45 | 8.8 VZ | 933 | 3 | 3 | 3 | 3 | 3 |
| 39 | 00.AC.00081 | U-Scheibe A10,5 | 140 HV VZ | 125 | 6 | 6 | 6 | 6 | 6 |
| 40 | 00.AB.00041 | Sechskantmutter M10 | 8 VZ | 934 | 3 | 3 | 3 | 3 | 3 |
| 41 | 00.AB.00044 | Sechskantmutter M10 | 8 VZ | 985 | 3 | 3 | 3 | 3 | 3 |
| | | | | | | | | | |
| | | | | | | | | | |
| | | | | | | | | | |
| | | | | | | | | | |
| | | | | | | | | | |
| | | | | | | | | | |

Ersatzteilliste Kompakt - Kehrmaschine

08 / 2006

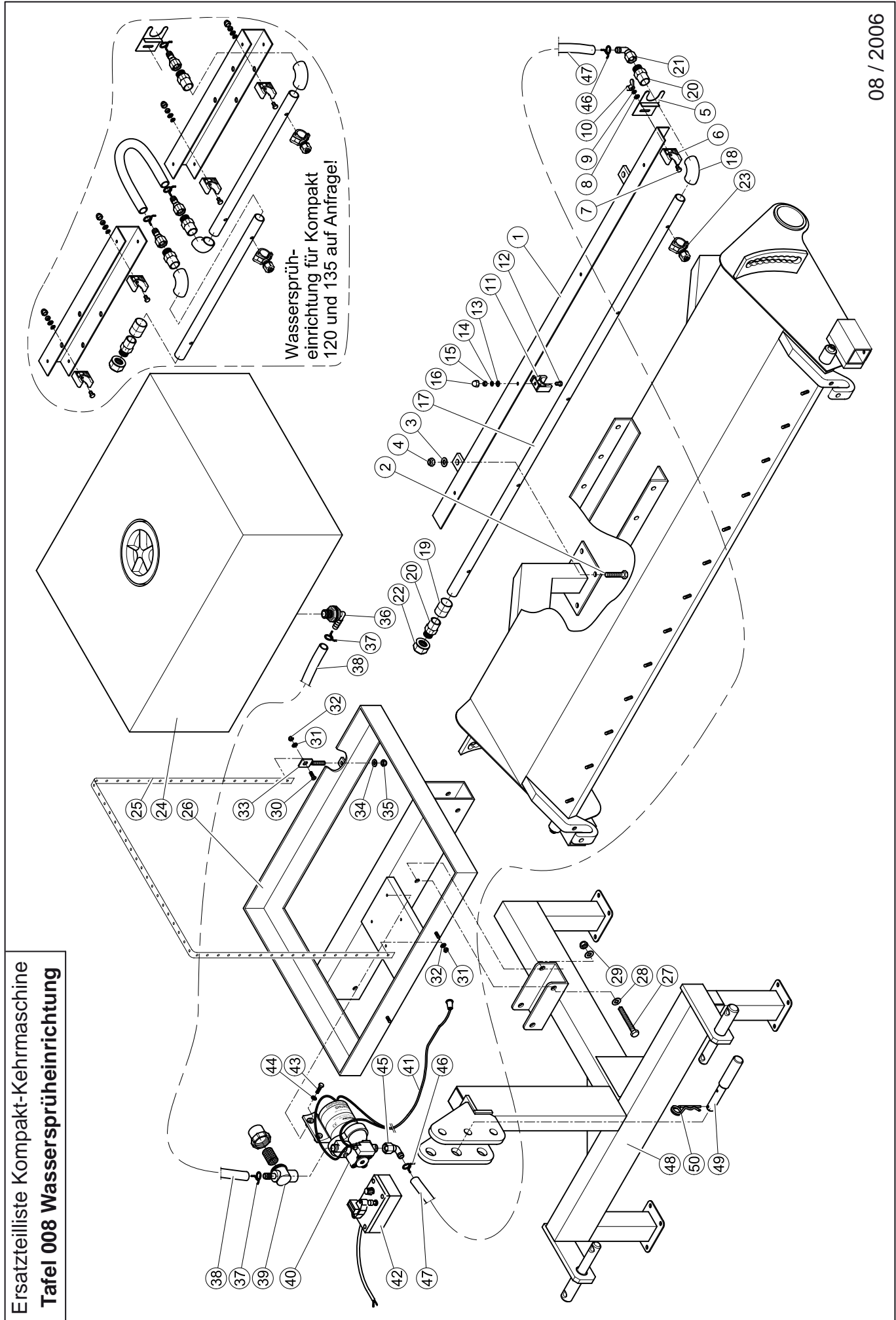

Ersatzteilliste Kompakt-Kehrmaschine
Tafel 008 Wassersprüh-einrichtung

| Kompakt - Kehrmaschine - Tafel 008 Wassersprühleinrichtung ø520 | | | | | | | Anzahl | | | | | Seite 1 von 3 |
|--|----------------|------------------------------|-------------------|-----|-----|-----|---------------|-----|-----|--|--|---------------|
| Pos. | Art.Nr. | Bezeichnung | Werkstoff | DIN | 120 | 135 | 150 | 175 | 200 | | | |
| 1 | 10 000 312-01 | Sprührohrhalter 1,50 m | | | | | 1 | | | | | |
| 1 | 10 000 315-01 | Sprührohrhalter 1,75 m | | | | | | 1 | | | | |
| 1 | 10 000 318-01 | Sprührohrhalter 2,00 m | | | | | | | 1 | | | |
| 2 | 00.AA.00101 | Sechskantschraube M10x40 | 8.8 VZ | 933 | | | 2 | 2 | 2 | | | |
| 3 | 00.AC.00081 | U-Scheibe A10,5 | 140HV VZ | 125 | | | 2 | 2 | 2 | | | |
| 4 | 00.AB.00044 | Sechskantmutter M10 | 8 VZ | 985 | | | 2 | 2 | 2 | | | |
| | | | | | | | | | | | | |
| 5 | 40.06.W0900-01 | Sprührohrfixierung | | | | | 1 | 1 | 1 | | | |
| 6 | 00.FJ.00150 | PP Rohrklemme Da 25 Type 061 | GF | | | | 1 | 1 | 1 | | | |
| 7 | 00.AA.00027 | Sechskantschraube M6x20 | 8.8 VZ | 933 | | | 1 | 1 | 1 | | | |
| 8 | 00.AC.00041 | U-Scheibe A6,4 | 140HV VZ | 125 | | | 1 | 1 | 1 | | | |
| 9 | 00.AD.00021 | Federring A6 | VZ | 127 | | | 1 | 1 | 1 | | | |
| 10 | 00.AB.00011 | Flügelmutter M6 | VZ | 315 | | | 1 | 1 | 1 | | | |
| | | | | | | | | | | | | |
| 11 | 00.FJ.00150 | PP Rohrklemme Da 25 Type 061 | GF | | | | 4 | 4 | 5 | | | |
| 12 | 00.AA.00027 | Sechskantschraube M6x20 | 8.8 VZ | 933 | | | 4 | 4 | 5 | | | |
| 13 | 00.AC.00041 | U-Scheibe A6,4 | 140HV VZ | 125 | | | 4 | 4 | 5 | | | |
| 14 | 00.AD.00021 | Federring A6 | VZ | 127 | | | 4 | 4 | 5 | | | |
| 15 | 00.AB.00007 | Sechskantmutter M6 | VZ | 985 | | | 4 | 4 | 5 | | | |
| 16 | 00.FV.00018 | Sechskantschutzkappe für M6 | | | | | 4 | 4 | 5 | | | |
| | | | | | | | | | | | | |
| 17 | 10 000 314-01 | Sprührohr 1,50 m | ø25x1,9 x 1334 | | | | 1 | | | | | |
| 17 | 10 000 317-01 | Sprührohr 1,75 m | ø25x1,9 x 1584 | | | | | 1 | | | | |
| 17 | 10 000 320-01 | Sprührohr 2,00 m | ø25x1,9 x 1834 | | | | | | 1 | | | |
| 18 | 00.FQ.00002 | PVC-U Winkel 90° | GF ø25 | | | | 1 | 1 | 1 | | | |
| 19 | 00.FQ.00006 | Übergangsstück | 1/2"AGxø25 aussen | | | | 1 | 1 | 1 | | | |

Ersatzteilliste Kompakt - Kehrmaschine

08 / 2006

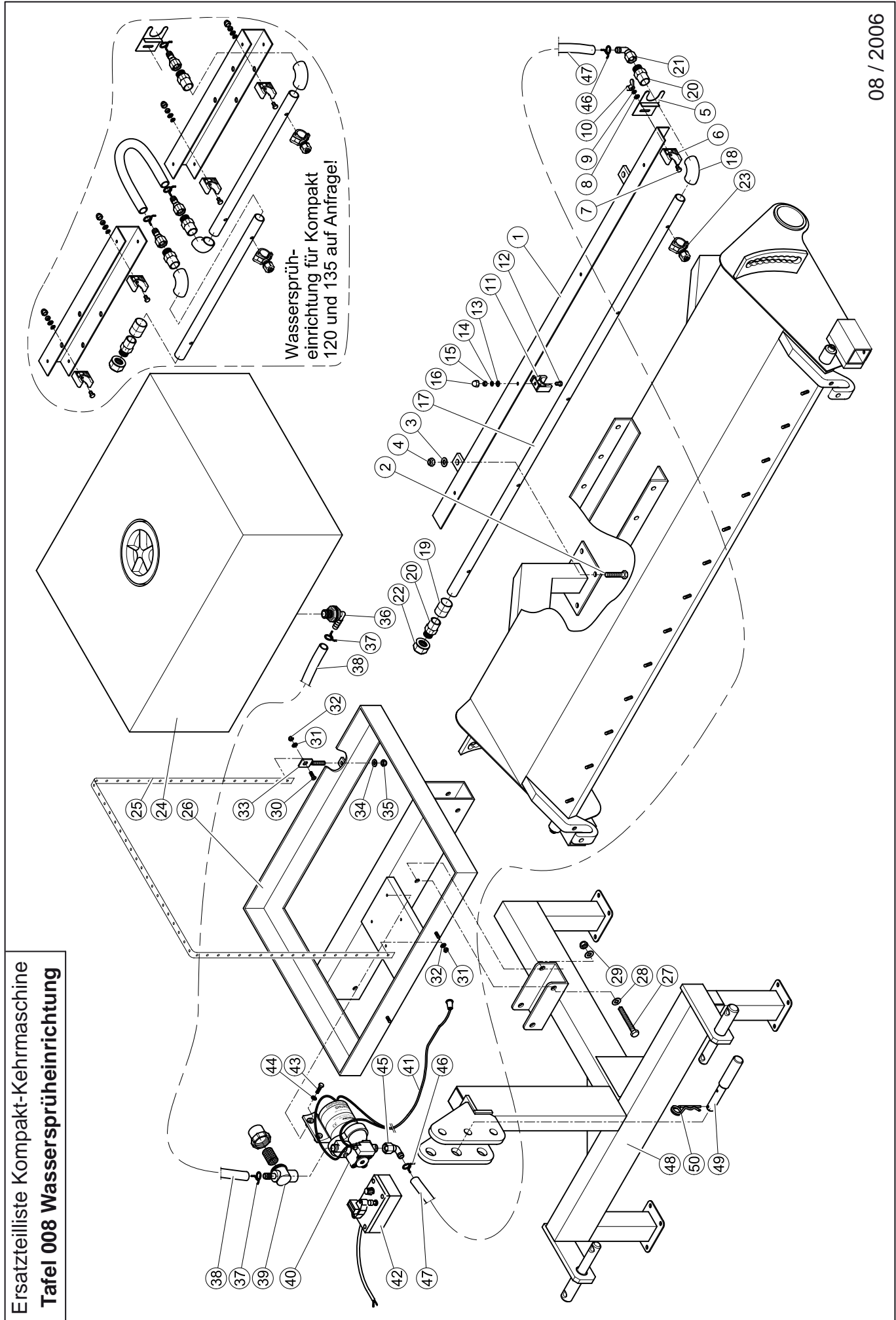

Ersatzteilliste Kompakt-Kehrmaschine
Tafel 008 Wassersprüheinrichtung

| Kompakt - Kehrmaschine - Tafel 008 Wassersprüheinrichtung ø520 | | | | | | | Anzahl | | | | |
|--|-------------|--|------------|------|-----|-----|--------|-----|-----|--|--|
| Pos. | Art.Nr. | Bezeichnung | Werkstoff | DIN | 120 | 135 | 150 | 175 | 200 | | |
| 20 | 00.FQ.00007 | PVC-Muffe | MIV 25 | | | | 2 | 2 | 2 | | |
| 21 | 00.FL.00013 | Winkel-Aufschraubfülle | ø12 mm | | | | 1 | 1 | 1 | | |
| 22 | 00.FQ.00011 | PVC-Kappe | PN16 R1/2" | | | | 1 | 1 | 1 | | |
| 23 | 00.FQ.00001 | Sprühdüse | | | | | 5 | 5 | 6 | | |
| 24 | 00.CD.00038 | Wassertank 100 l mit Tankdeckel | PE | | 1 | 1 | 1 | 1 | 1 | | |
| 25 | 00.FM.00008 | Lochband, 1100 x 19 mm | | | 2 | 2 | 2 | 2 | 2 | | |
| 26 | 92.20.B0000 | Wassertankhalterung 100l | St | | 1 | 1 | 1 | 1 | 1 | | |
| 27 | 00.AA.01129 | Sechskantschraube M10x85 | 8.8 VZ | 931 | 2 | 2 | 2 | 2 | 2 | | |
| 28 | 00.AC.00081 | U-Scheibe A10,5 | 140HVz | 125 | 4 | 4 | 4 | 4 | 4 | | |
| 29 | 00.AB.00044 | Sechskantmutter M10 | 8 VZ | 985 | 2 | 2 | 2 | 2 | 2 | | |
| 30 | 00.AA.00313 | Senkschraube M6x16 | 8.8 VZ | 7991 | 2 | 2 | 2 | 2 | 2 | | |
| 31 | 00.AC.00041 | U-Scheibe A6,4 | 140HVz | 125 | 4 | 4 | 4 | 4 | 4 | | |
| 32 | 00.AB.00007 | Sechskantmutter M6 | 8 VZ | 985 | 4 | 4 | 4 | 4 | 4 | | |
| 33 | 00.AA.00061 | Blattschraube M8x40 | VZ | | 2 | 2 | 2 | 2 | 2 | | |
| 34 | 00.AC.00061 | U-Scheibe A8,4 | 140HVz | 125 | 2 | 2 | 2 | 2 | 2 | | |
| 35 | 00.AB.00024 | Sechskantmutter M8 | 8 VZ | 985 | 2 | 2 | 2 | 2 | 2 | | |
| 36 | 00.EB.00007 | Winkel-Verschraubung, PVC blau | PVC | | 1 | 1 | 1 | 1 | 1 | | |
| 37 | 00.FK.00002 | Schlauchklemme GTO RSF 19 | FSt | | 2 | 2 | 2 | 2 | 2 | | |
| 38 | 00.FO.00014 | Wasserschlauch ø13,2x350 | PVC | | 1 | 1 | 1 | 1 | 1 | | |
| 39 | 00.ER.00018 | Wasserfilter | | | 1 | 1 | 1 | 1 | 1 | | |
| 40 | 00.EM.00009 | Wasserpumpe, 12V (Wasserpumpe, 24V => 00.EM.00010) | | | 1 | 1 | 1 | 1 | 1 | | |
| 41 | 00.GS.01000 | Versorgungskabel, komplett | | | 1 | 1 | 1 | 1 | 1 | | |
| 42 | 00.GS.00001 | Versorgungskasten, komplett | | | 1 | 1 | 1 | 1 | 1 | | |
| 43 | 00.AA.00029 | Sechskantschraube M6x25 | 8.8 VZ | 933 | 4 | 4 | 4 | 4 | 4 | | |

Ersatzteilliste Kompakt - Kehmaschine

08 / 2006

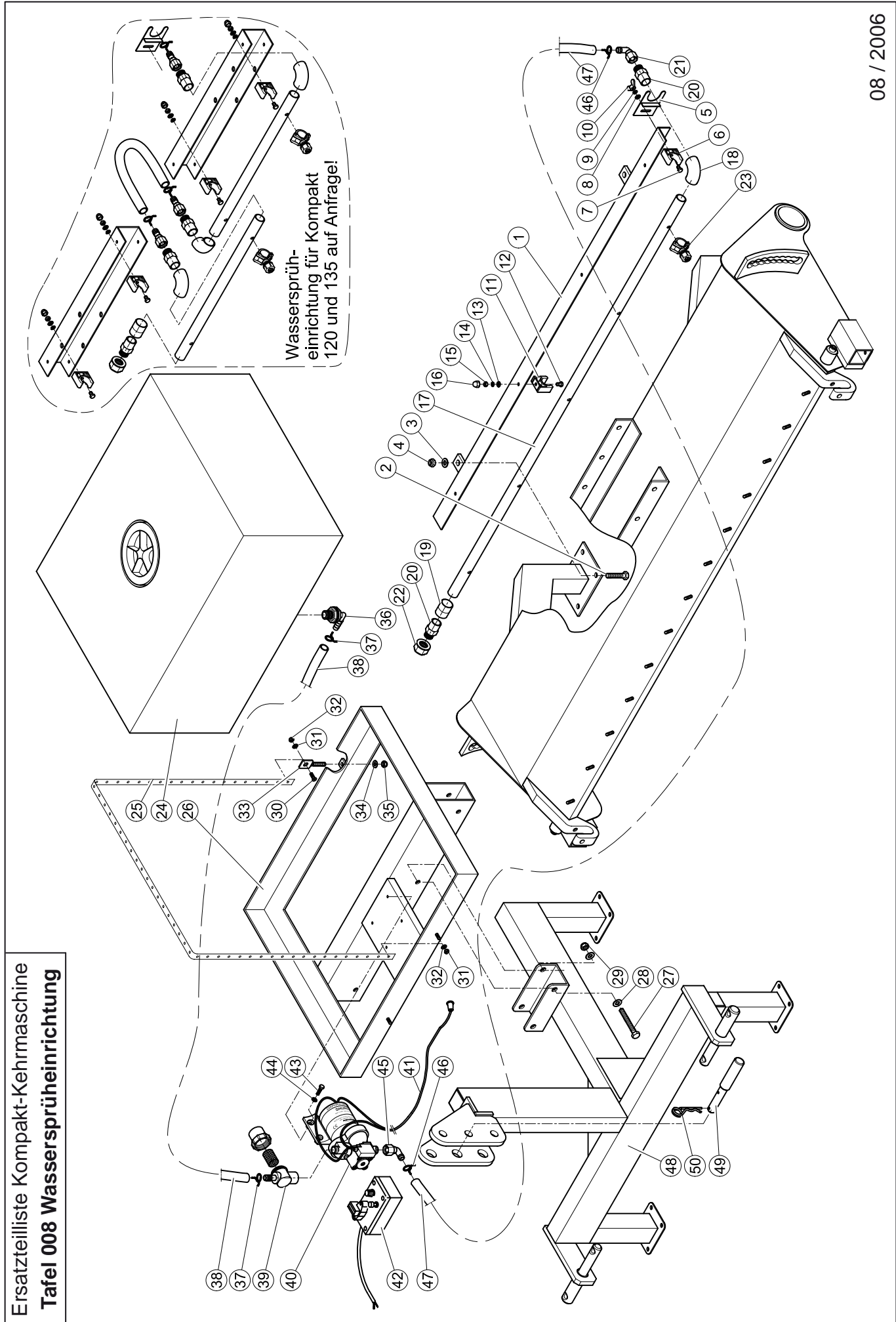

Ersatzteilliste Kompakt-Kehmaschine
Tafel 008 Wassersprüheinrichtung

| Kompakt - Kehrmaschine - Tafel 008 Wassersprüheinrichtung ø520 | | | | | | Anzahl | | | | |
|--|---------------|----------------------------------|--------------|---------|--|--------|-----|-----|-----|-----|
| Pos. | Art.Nr. | Bezeichnung | Werkstoff | DIN | | 120 | 135 | 150 | 175 | 200 |
| 44 | 00.AC.00041 | U-Scheibe A6,4 | 140HV VZ | 125 | | 4 | 4 | 4 | 4 | 4 |
| 45 | 00.FL.00013 | Winkel-Aufschraubfülle ø12mm | PP | | | 1 | 1 | 1 | 1 | 1 |
| 46 | 00.FK.00002 | Schlauchklemme GTO19 | FSt | | | 2 | 2 | 2 | 2 | 2 |
| 47 | 00.FO.00025 | Wasserschlauch ø13,2x5.000 | PVC | | | 1 | 1 | 1 | 1 | 1 |
| 48 | 10 000 574-01 | Wassertankaufnahme mit Dreipunkt | | | | 1 | 1 | 1 | 1 | 1 |
| 49 | 00.AH.00016 | Stufenbolzen | ø25/19 x 168 | gelb VZ | | 1 | 1 | 1 | 1 | 1 |
| 50 | 00.JH.00003 | Federstecker mit Doppelfeder | 4x78 | VZ | | 1 | 1 | 1 | 1 | 1 |
| | | | | | | | | | | |
| | | | | | | | | | | |
| | | | | | | | | | | |
| | | | | | | | | | | |
| | | | | | | | | | | |
| | | | | | | | | | | |
| | | | | | | | | | | |
| | | | | | | | | | | |
| | | | | | | | | | | |
| | | | | | | | | | | |
| | | | | | | | | | | |
| | | | | | | | | | | |
| | | | | | | | | | | |
| | | | | | | | | | | |
| | | | | | | | | | | |
| | | | | | | | | | | |
| | | | | | | | | | | |
| | | | | | | | | | | |
| | | | | | | | | | | |
| | | | | | | | | | | |
| | | | | | | | | | | |
| | | | | | | | | | | |
| | | | | | | | | | | |
| | | | | | | | | | | |
| | | | | | | | | | | |
| | | | | | | | | | | |

Ersatzteilliste Kompakt - Kehrmaschine

Notizen:



TUCHEL

MASCHINENBAU GmbH

Holsterfeld 15 • 48499 Salzbergen
Tel.: +49 (0) 5971 9675-0 • Fax: 9675-30
www.tuchel.com • info@tuchel.com
E-Mail für Ersatzteile: service@tuchel.com